JAPAN TRIATHLON | AGE GROUP NATIONAL CHAMPIONSHIP SERIES

アジアトライアスロンカップ（2026／大阪城）

大阪城 トライアスロン 2026

5.31 sun

AM8:15 東外堀 START

大阪城公園及び周辺特設コース（大阪市中央区）
スイム会場（大阪城東外堀特設コース）

主　催
大阪城トライアスロン大会組織委員会
（大阪市/公益社団法人トライアスロンジャパン/一般社団法人大阪府トライアスロン協会）

競技主管
一般社団法人大阪府トライアスロン協会

大会指定
2026トライアスロンエイジグループナショナルチャンピオンシップシリーズ
（スタンダード・スプリント）
ワールドマスターズゲームズ2027関西トライアスロン競技参加資格付与大会
2026年度大阪府民スポーツ大会／第35回大阪府トライアスロン選手権

スポーツくじ WINNER toto BIG | Asia Triathlon Cup Osaka 2026 | OSAKA Triathlon CASTLE | 公益財団法人スポーツ安全協会

NTT西日本

Nにしよ。

Nにしよ　検索

大和ハウス工業は、
「公益社団法人トライアスロンジャパン」のオフィシャルパートナーです。

Daiwa House®

on-soku
温足

泳ぐ前、走る前。
泳いだ後、走った後。
身体を整える時間にこそ、深い休息を。

漆黒は、ただの色ではない。
太陽の黒点に近い特性を持つ素材が、
身体からの熱を受け、遠赤外線として放つ。

その設計は、**血行促進**をするために。
長年、アスリートを支え続けてきた技術を、
日々のルーティンへ。

コンディションは、
追い込むだけでは整わない。

漆黒の休息へ。

ふくらはぎタイプ

商 品 名：シンセンサー温足　ふくらはぎタイプ
型　　番：SYNS-OSCS
素　　材：ナイロン、ポリウレタン／クロロプレンゴム使用
サ イ ズ：SS（24～30cm）／S（28～34cm）／
M（32～38cm）／L（36～42cm）
※寸法はふくらはぎの一番太い周囲
個　　数：1セット（両足分）
価　　格：38,500円（税込）

Made in Japan

THE JAPAN HOME-HEALTH APPARATUS INDUSTRIAL ASSOCIATION
健康増進機器
認定製品
一般社団法人日本ホームヘルス機器協会

主原料には自然由来の石灰石と菜の花オイルを使用
赤外線分光放射率
73.23％

血行促進について

本製品には遠赤外線を放射する素材「シンセンサー」を採用し、装着時の変化に伴い、血行促進が確認されています。試験資料および関連する臨床試験データは、日本ホームヘルス機器協会の健康増進機器認定制度における評価審査委員会にて精査されています。

山本化学工業
yamamoto-bio.com
〒544-0005　大阪市生野区中川5-13-11
フリーダイヤル 0120-81-6134
受付時間 8:30～12:00／13:00～16:30（土日祝を除く）

TABLE OF CONTENTS

TABLE OF CONTENTS

目次

01	関係者挨拶 Greeting	06
02	スポンサー・サポーター Sponsors / Supporters	09
03	大会概要 Event Overview	10
04	大会役員・スタッフ Board Members / Staff	12
05	大会スケジュール Schedule	15
06	コースマップ Course Map	17
07	スタートリスト Start List 【エリート】	25
	スタートリスト Start List 【エイジ スタンダード男子】	30
	スタートリスト Start List 【エイジ スタンダード女子／スプリント男女】	43
	スタートリスト Start List 【リレー】	55

公益社団法人トライアスロンジャパン

会長

岩城 光英

Mitsuhide Iwaki

President of Triathlon Japan (TRIJ)

日頃からトライアスロン、パラトライアスロンそして関連マルチスポーツの普及と発展にご支援とご協力をいただき心から御礼を申し上げます。この度「アジアトライアスロンカップ（2026/ 大阪城）／大阪城トライアスロン 2026」が開催されるにあたり、トライアスロンファミリーを代表して、皆さまを歓迎申し上げます。

本大会は、歴史と文化が息づく大阪城の東外堀特設コースと、その周辺特設コースを舞台に、エリートからエイジまで幅広い選手が集う大会です。大阪・関西万博を経て、国内外から訪れる多くの人々でにぎわい、新たな交流と活力に満ちあふれているこの大阪の地で、世界各国から集まったアスリートがそれぞれの目標に挑戦されることを大変嬉しく思います。フェアプレイ、大会開催にご尽力いただいている方々への敬意の理念を持ち、トライアスロンを存分に楽しまれることを期待しています。

本年より公益社団法人トライアスロンジャパン * は新たなロゴのもと活動を開始いたしました。挑戦とつながり、そして持続可能な発展への思いを込め、全国各地の大会とともに競技のさらなる充実を図ってまいります。また、「トライアスリートのために」という理念のもと、会員自動付与の「トライアスロン安全保険」をはじめとする安全・安心な競技環境の整備を推進し、選手とそのご家族が安心して挑戦できる基盤づくりを全国のトライアスロン大会の皆様とともに努めております。

結びに、本大会が成功裏に開催され、地域のさらなる発展に寄与するとともに、ご参加の皆様がそれぞれの目標を達成し、最高の成果を持ち帰ることができることを心より祈念申し上げます。

＜注釈＞*2025 年 7 月 1 日から、公益社団法人日本トライアスロン連合から名称変更

On behalf of the Triathlon family, I would like to extend a warm welcome to everyone participating in the “Asia Triathlon Cup (2026/Osaka Castle) / Osaka Castle Triathlon 2026.”
I would also like to express my sincere gratitude for your continued support and cooperation in the promotion and development of triathlon, paratriathlon, and related multisport activities.

This event brings together a wide range of athletes, from elite competitors to age-group participants, on the special course set around the eastern outer moat of Osaka Castle and the surrounding area, where history and culture come alive. Following the Osaka-Kansai Expo, Osaka has become even more vibrant, filled with new energy and international exchange as visitors from around the world continue to gather here. It is truly inspiring to see athletes from many countries come together in this dynamic city to challenge themselves and pursue their individual goals. I hope that all participants will fully enjoy the spirit of triathlon while embracing fair play and showing respect to everyone who has contributed to the organization and success of this event.

This year, Triathlon Japan* has begun a new chapter under a renewed logo. With a commitment to challenge, connection, and sustainable development, we will continue working alongside events throughout Japan to further enrich and strengthen the sport. In addition, under our guiding principle, “For Triathletes,” we are promoting a safe and secure competitive environment through initiatives such as the automatic inclusion of “Triathlon Safety Insurance” for members. Together with triathlon event organizers across the country, we remain dedicated to creating a foundation that allows athletes and their families to participate and challenge themselves with confidence and peace of mind.

In closing, I sincerely hope this event will be held successfully, contribute to the continued growth and vitality of the local community, and provide every participant with the opportunity to achieve their goals and return home with their very best results.

<Note> *Effective July 1, 2025, the organization name was changed from Japan Triathlon Union to Triathlon Japan.

一般社団法人 大阪府トライアスロン協会

会長

山本 富造

Tomizou Yamamoto

President of Osaka Prefectural Triathlon Association(OPTA)

本日の大阪城トライアスロン大会開催にあたり、一言ご挨拶を申し上げます。
この大会開催にあたり大阪市、トライアスロンジャパン、大阪青年会議所、ご協賛企業そして大会実行委員会ならびに多くのボランティアの皆様のおかげを持ちまして開催出来ますことに心より厚く御礼申し上げます。本当にありがとうございます。

トライアスロンの世界市場ではトライアスロン人口は増加傾向にあり、これまでラン、スイムだけを長く行って来た皆様が「一度トライアスロンにチャレンジしたい」とのお話しも多く聞くようになっております。「スイム・バイク・ラン」と身体にはバランスの良い競技ですので「年齢、性別」を問わず身体を鍛えるには理想的な競技であります。スタミナ配分を上手にコントロール頂き全員がゴールされますことを祈念申し上げます。
海外では「トライアスロンが出来るひとは仕事も出来る」とのお話しがいつもたくさん出て来ます。この競技でご自身の心身のコンディションをご自身でどこまでコントロール出来るかがこのトライアスロンの面白みでもあります。トライアスロンを楽しみながら「ご自身のスキルアップ」も実践を頂けると幸いでございます。

世界情勢は、争いが多くの国で起こっておりますが、ひとつの競技を行う時には国を超えての「人と人の絆を持ってお互いの相手を称賛する力」を強めて頂きたく存じます。世界平和を強く願いご挨拶とさせて頂きます。

It is my great pleasure to offer a few words on the occasion of today’s Osaka Castle Triathlon.

First of all, I would like to express my sincere gratitude to the City of Osaka, the Triathlon Japan, the Osaka Junior Chamber International, our sponsoring companies, the event organizing committee, and the many volunteers whose tremendous support has made this event possible. Thank you very much.

The global triathlon market continues to grow, and we are increasingly hearing from people who have long participated only in running or swimming that they would like to challenge themselves by trying triathlon for the first time.

As a sport that combines swimming, cycling, and running, triathlon is an ideal activity for building a well-balanced body, regardless of age or gender. I sincerely hope that all participants will manage their stamina wisely and successfully reach the finish line.

Overseas, people often say, “Those who can do triathlon can also succeed in business.” One of the attractions of this sport is the challenge of how well you can control your own physical and mental condition throughout the race. I hope that while enjoying triathlon, you will also use this opportunity for personal growth and self-improvement.

Although conflicts continue to occur in many parts of the world today, sports have the power to transcend national borders and strengthen the bonds between people through mutual respect and admiration. I sincerely hope that through this event, we can further deepen those connections.

With my heartfelt wish for world peace, I would like to conclude my greeting.

大阪市長

横山 英幸

Hideyuki Yokoyama

Mayor of Osaka

大阪城トライアスロン 2026 大会に多くの選手や関係者の皆様をお迎えできることを心よりお喜び申し上げます。国内外からご参加いただきました皆様、ようこそ大阪へお越しくださいました。大阪市民を代表して、心より歓迎いたします。この大会が皆様にとって特別な思い出となり、大阪の魅力を存分に感じていただけることを願っております。

本大会は、大阪のシンボルである大阪城を舞台に、参加者の皆様に特別な体験を提供しております。大阪城の東外堀を利用したスイム競技や、大阪城公園の緑の森から超高層ビルが立ち並ぶ大阪ビジネスパークまでを巡るバイクとランのコースは、毎年注目度が高く、他では味わえないユニークな体験をお楽しみいただけます。参加者の皆様には、競技の盛り上がりとあわせて、歴史と現代が織りなす大阪の美しい景色を心ゆくまで味わっていただきたいと思います。

さらに、本大会はアジアトライアスロンカップとしての指定を受けており、アジア各国からも多くの関心を集めています。この国際的な舞台で、トライアスロンの一層の発展・飛躍に向けた各種施策が展開されることに深い期待を寄せるとともに、公益社団法人トライアスロンジャパンや一般社団法人大阪府トライアスロン協会をはじめとする関係者の皆様のご尽力に、謹んで敬意を申し上げます。

誰もがいきいきとスポーツを楽しみ、豊かな生活を送ることができる大阪のまちの実現と、関西を牽引する中枢都市として、これまでに育んできたまちの魅力やスポーツレガシーを活かし、元気があふれる大阪のまちの実現をめざすとともに「いのち輝く未来社会のデザイン」をテーマに開催された 2025 年日本国際博覧会の理念を継承し、大阪の都市魅力創造につなげる取り組みを進めてまいります。

結びに、本大会の成功と今後ますますの発展、そして皆様方のご健勝、ご多幸を祈念いたしまして、ご挨拶といたします。

Firstly, I am delighted that the Osaka Castle Triathlon 2026 will be hosting a myriad of athletes and associated groups. On behalf of the citizens of Osaka, I would like to express a warm welcome to all contestants coming from home and abroad to our city. I firmly hope that this triathlon can serve as a memorable occasion, where everyone can marvel at the captivating wonders of Osaka.

The Osaka Castle Triathlon held in our city’s symbolic landmark, Osaka Castle, offers an exceptional experience for all visitors. The triathlon itself comprises a swimming competition at the eastern outer moat of Osaka Castle, as well as cycling and running competitions on a route that starts from the lush green forest of Osaka Castle Park and stretches onward to the aligned skyscrapers of Osaka Business Park. These attractions make it a highly anticipated scenic course every year. Along with the momentum of this riveting race, I believe participants can truly savor the magnificent atmosphere of Osaka, which visually interlinks history and present-day society.

Moreover, with the reputable designation as the “Asia Triathlon Cup,” the Osaka Castle Triathlon has drawn widespread interest from respective Asian countries. On this international stage, we have profound expectations to expand on each applicable measure, which can help further develop and propel this triathlon to new horizons. Thus, I extend my utmost respect to the Triathlon Japan, the Osaka Prefectural Triathlon Association (OPTA), and other affiliates for their steadfast efforts.

As a prominent hub city based in the heart of Kansai, the urban appeal and sports legacy amassed up to now will be utilized with the hopes of transforming Osaka into a place that grants anyone a chance to actively enjoy sports and live an enriching lifestyle. Likewise, to create Osaka as a city brimming with vibrancy, and to genuinely uphold the World Expo 2025’s ideals and main theme, “Designing Future Society for Our Lives,” we will continue to strive by promoting initiatives that can lead to generating urban attractiveness.

To conclude, please accept my best wishes on the greater advancement of the Osaka Castle Triathlon, as well as to the personal good health and happiness of all the individuals involved.

Crystal Partner

NTT西日本
Daiwa House
山本化学工業

Partners

DAISAN INC.
78 NAPPER INC.
UCHIMOTO SHOKAI
NISHIO
NTTファシリティーズ
勝尾寺 KATSUO-JI
住友電工
森下仁丹
Japan Create Group
LAWSON
asics
JAPAN AIRLINES
SEGASammy
MS&AD 三井住友海上
Eat Well, Live Well. AJINOMOTO
セレスポ
SUN FRONTIER サンフロンティア不動産
SHIMANO
ぴあ
PIECLEX
太平電業
calmic 日本カルミック
WAKACHIKU 若築建設
JTB 感動のそばに、いつも。
日本旅行 NIPPON TRAVEL AGENCY
HIS
SPORTS CLUB NAS
CHAMPION SYSTEM
Photo Create
OAKLEY
SAFETY & ECOLOGY 仙台銘板

EXPRESS SPORTS
NEOSYSTEM
奥アンツーカ株式会社
つじかわ眼科
Daigas Group
RBRJ ROAD BIKE RENTAL JAPAN
The New Otani ニューオータニ大阪
LAUGHTER
日本体育施設
HR BrEdge
弘安建設株式会社
株式会社 金化堂 宮川商店
宝井輪業
全日警

Foundation

スポーツくじ WINNER toto BIG
公益財団法人スポーツ安全協会

Host City

OSAKA CITY 大阪市

Federation

World Triathlon
Asia Triathlon
TRIATHLON JAPAN

大会名称	アジアトライアスロンカップ（2026／大阪城）／ 大阪城トライアスロン2026
大会指定	2026トライアスロンエイジグループ・ナショナルチャンピオンシップシリーズ（スタンダード・スプリント）／ワールドマスターズゲームズ2027関西トライアスロン競技参加資格付与大会／2026年度大阪府民スポーツ大会／第35回大阪府トライアスロン選手権
開催日	2026年5月30日（土）エリート受付・競技説明 ／ 31日（日）エリート競技、エイジ受付・競技
開催場所	大阪城公園及び周辺特設コース（大阪市中央区）／スイム会場（大阪城東外堀特設コース）
主催	大阪城トライアスロン大会組織委員会 【構成】大阪市／（公社）トライアスロンジャパン／（一社）大阪府トライアスロン協会
競技主管	（一社）大阪府トライアスロン協会
公認	アジアトライアスロン／（公社）トライアスロンジャパン
助成団体	独立行政法人日本スポーツ振興センター／公益財団法人スポーツ安全協会
後　援	外務省／スポーツ庁／文化庁／観光庁／(公財)日本オリンピック委員会／(公財)日本スポーツ協会／大阪府／大阪府教育委員会／大阪市教育委員会／（公財）大阪観光局／大阪城パークマネジメント株式会社／大阪商工会議所／（一社）大阪青年会議所／（公財）関西・大阪21世紀協会／（一社）関西経済同友会／（公社）関西経済連合会／（公財）大阪府スポーツ協会／（一社）日本スポーツツーリズム推進機構／（公財）ワールドマスターズゲームズ2021関西組織委員会／日刊スポーツホールディングス
協　力	（一社）大阪ビジネスパーク協議会／（一社）大阪府医師会／大阪ライフセービングクラブ／大阪バイオメディカル専門学校／トライアスロンジャパン近畿ブロック協議会／近畿学生トライアスロン連合／大阪城パークマネジメント株式会社
クリスタルパートナー	NTT西日本／大和ハウス工業／山本化学工業
協賛	ダイサン／ナッパー／内本商會／西尾レントオール／NTTファシリティーズ／勝尾寺／住友電気工業／森下仁丹／ジャパンクリエイトグループ／ローソン／アシックス／日本航空／セガサミーホールディングス／三井住友海上火災保険／味の素／セレスポ／サンフロンティア不動産／シマノセールス／ぴあ／ピエクレックス／太平電業／日本カルミック／若築建設／JTB／日本旅行／HIS／スポーツクラブNAS／Champion System Japan／フォトクリエイト／OAKLEY／仙台銘板
	エキスプレススポーツ／ネオシステム／アレステック／奥アンツーカ／医療法人　つじかわ眼科／大阪ガス／ロードバイクレンタルジャパン／ホテルニューオータニ大阪／LAUGHTER／日本体育施設／HR BrEdge社会保険労務士法人／弘安建設／金化堂宮川商店／室井輪業／全日警

カテゴリー		距離	定員	参加費
エリート（SP）		25.72km(S:0.75km/B:19.97km/R:5km)	140名 （男女各70名）	20,000円
エイジ	スタンダード（SD）	51.4km(S:1.5km/B:40.1km/R:9.8km)	520名	29,500円
	スプリント（SP）	24.35km(S:0.75km/B:18.6km/R:5km)	250名	20,000円 （高校生13,000円）
	リレー（SP）	24.35km(S:0.75km/B:18.6km/R:5km)	30チーム	36,000円

カテゴリー	参加資格	表彰
エリート（ドラフティング可）	①日本以外：海外競技団体推薦選手 ②日本人選手：トライアスロンジャパン基準を満たした選手	アジアトライアスロンカップ 総合男・女1～3位
スタンダード（ドラフティング不可）	・2026年12月31日において18歳以上の2026年度都道府県競技団体・学連登録会員 ・オンライン競技説明会を受講できる環境がある者 ・十分な泳力を有し、各種目を制限時間内に完走できる者 ※スタートからスイム終了まで45分、バイク終了まで2時間30分、ラン終了まで3時間40分 ・過去にスプリントディスタンス以上の距離のトライアスロン・アクアスロン大会に出場し、完走実績がある者又は認定記録会にて認定級を取得した者	NCSランキング対象レース 総合男・女1～3位 年代別男女1～3位（～19歳、以降5歳毎　総合男女1～3位は除く） 大阪府選手権対象レース 男女各1名
スプリント（ドラフティング不可）	・2026年12月31日において16歳以上（中学生は不可）の2026年度都道府県競技団体・学連登録会員 ・オンライン競技説明会を受講できる環境がある者 ・十分な泳力を有し、各種目を制限時間内に完走できる者 ※スタートからスイム終了まで30分、バイク終了まで1時間25分、ラン終了まで2時間05分	NCSランキング対象レース 総合男・女1～3位 年代別男女1位（～19歳、以降5歳毎　総合男女1～3位は除く）
リレー（スプリントカテゴリーと併催）	・ 2026年12月31日においてチーム全員が16歳以上（中学生は不可）で、代表者（申込者）が2026年度都道府県競技団体・学連登録会員 ・オンライン競技説明会を受講できる環境がある者 ・2～3名で構成し、各種目を制限時間内に完走できるチーム ※スタートからスイム終了まで30分、バイク終了まで1時間25分、ラン終了まで2時間05分	男・女・混合チーム 各1～3位

03 Event Overview 大会概要

Event Names	Asia Triathlon Cup(2026/Osaka Castle) / Osaka Castle Triathlon 2026
Event Classification	2026 NTT Triathlon Age Group National Championship Series(Standard・Sprint) / Qualifying Event for the World Masters Games 2027 Kansai Triathlon Competition / 2026 Osaka Prefectual Triathlon Sports Festival / 35th Osaka Prefectual Triathlon Championship
Event Date	May 30nd,Saturday 2026 Elite (Reception / Race briefing) / May 31st,Sunday 2026 Elite / Age Group
Venue	Osaka Castle Park, vicinity and Osaka Castle East Outer Moat
Organizer	Osaka Castle Triathlon Committee 【Members of Organizers Committee】 Osaka city, Triathlon Japan(TRIJ) and Osaka Prefectural Triathlon Association(OPTA)
Race Managing Body	Osaka Prefectural Triathlon Association(OPTA)
Authorization	Asian Triathlon / Triathlon Japan
Foundation	JAPAN SPORTS COUNCIL/ Sports Safety Association of Japan
Sponsorship	Ministry of Foreign Affairs of Japan/ Japan Sports Agency/Agency for Cultural Affairs/Japan Tourism Agency/Japanese Olympic Committee/ Japan Sport Association/ Osaka Prefectural Government/Osaka Prefectural Board of Education/Osaka City Board of Education/Osaka Convention & Tourism Bureau/Osaka Park management/The Osaka Chamber of Commerce and Industry/Junior Chamber International Osaka /KANSAI・OSAKA 21sta CENTURY ASSOCIATION /Kansai Economic Federation/Kansai Association Corporate Executives /Osaka Sports Association/Japan Sports Tourism Alliance/World Masters Games 2021 Kansai Organizing Committee/Nikkan Sports Holdings Inc.
Cooperation Partners	Osaka Business Park/Osaka Medical Association/Osaka Life Saving Club/Osaka Bio-Medical College/TRIJ Kinki Block Committee/Kinki-area University Triathlon Union/Osaka Castle Park Management
Top Partners	NTT West/Daiwa House Industry/Yamamoto Corporation
Official Partners And Supporters	Daisan/Napper/Uchimoto Shokai/Nishio Rent ALL/NTT Facilities /Katsuo-ji Temple/Sumitomo Electric Industries /Morishita Jintan/Japan Create Group/Lawson/Asics/Japan Airlines / Sega Sammy Holdings/Mitsui Sumitomo Insurance Company/Ajinomoto/Cerespo/Sun Frontier Fudosan/Shimano/PIA/PIECLEX/Taihei Dengyo Kaisha /NIPPON CALMIC/WAKACHIKU CONSTRUCTION/JTB/Nippon Travel Agency /HIS/Sports Club NAS/Champion System/Photocreate/OAKLEY/Airweave/Sendai Meiban Express Sports/Neo system/Alestec/With Corporation/Oku En-tout-cas/Tsujikawa Eye Crinic/Osaka Gus/Road Bike Rental Japan/Hotel New Otani Osaka/LAUGHTER/ JAPAN SPORT FACILITIES ASSOCIATION/HR BrEdge Labor and Social Security Attorney Corporation /Kinkadou/Koan Construction/Muroi Ringyou /Zennikkei

Category		Distance	Number of Entry	Fee
Elite (SP)		25.72km(S:0.75km/B:19.97km/R:5km)	140 Men and Women 70 each	20,000yen
Age Group	Standard (SD)	51.4km(S:1.5km/B:40.1km/R:9.8km)	520	29,500yen
	Sprint (SP)	24.35km(S:0.75km/B:18.6km/R:5km)	250	20,000yen (High school student) 13,000yen
	Relay (SP)	24.35km(S:0.75km/B:18.6km/R:5km)	30teams	36,000yen

Category	Qualification	Awards
Elite (Drafting possible)	①International Athletes：Atheletes recommended by NF ②Japanese athletes：Athletes who meet the TRIJ criteria	All male and female TOP THREE athletes.
Standard (Drafting impossible)	・TRIJ 2026 Registered member.（Age must be 18 or older on December 31st, 2026.） ・Capable of finishing in less than the cut-off time. Swim finish 45 min / Bike finish 2 hrs and 30 min / Total finish 3 hrs and 40 min after the swim start. ・Capability to attend online race briefing. ・A track record of completing races beyond Sprint distance in the past.	All male and female TOP THREE athletes. The TOP THREE places for the male and female athletes in each age group.The TOP places for the male and female athletes from Osaka.
Sprint (Drafting impossible)	・TRIJ 2026 Registered member.（Age must be 15 or older on December 31st, 2026.） ・Capable of finishing in less than the cut-off time. Swim finish 30 min / Bike finish 1 hrs and 25 min / Total finish 2 hrs and 5 min after the swim start. ・Capability to attend online race briefing.	All male and female TOP THREE athletes. The TOP places for the male and female athletes in each age group.
Relay (Race with Sprint)	・At least one team member has a TRIJ 2026 one-time team relay membership.（Age must be 16 or older on the December 31st, 2026.(Each member)） ・Capable of finishing in less than the cut-off time. Swim finish 30 min / Bike finish 1 hrs and 25 min / Total finish 2 hrs and 5 min after the swim start. ・Capability to attend online race briefing.	The TOP THREE relay teams for the following categories: All Male, All Female, and Mixed

大会組織委員会

会　　長	大阪市長	横山　英幸
副 会 長	公益社団法人トライアスロンジャパン会長	岩城　光英
委 員 長	一般社団法人大阪府トライアスロン協会会長	山本　富造
副委員長	一般社団法人大阪府トライアスロン協会専務理事	竹田　哲之助
副委員長	公益社団法人トライアスロンジャパン専務理事	大塚　眞一郎
副委員長	大阪市経済戦略局 局長	岩谷　和代
委　　員	大阪市経済戦略局 理事	増田　將雄
委　　員	大阪市経済戦略局 スポーツ部長	松尾　浩子
委　　員	大阪市経済戦略局 スポーツ部スポーツ事業担当課長	岩槻　大輔
委　　員	公益社団法人トライアスロンジャパン 常務理事	岸田　吉史
監　　事	公益社団法人トライアスロンジャパン 理事	齋藤　れい
監　　事	一般社団法人大阪府トライアスロン協会 監事	江口　晋平
顧　　問	NTT 西日本株式会社 代表取締役社長	北村　亮太
顧　　問	大阪城パークマネジメント株式会社 特別顧問	木下　健治
顧　　問	公益財団法人関西・大阪 21 世紀協会 理事長	﨑元　利樹
顧　　問	公益財団法人大阪府スポーツ協会 会長	高橋　知史
顧　　問	大阪商工会議所 会頭	鳥井　信吾
顧　　問	一般社団法人関西経済同友会 代表幹事	三笠　裕司
顧　　問	一般社団法人日本スポーツツーリズム推進機構 代表理事	原田　宗彦
顧　　問	公益社団法人関西経済連合 会長	松本　正義
顧　　問	公益財団法人大阪観光局 理事長	溝畑　　宏
顧　　問	一般社団法人大阪青年会議所 理事長	山本　晃大

主催者会議メンバー

大阪市経済戦略局スポーツ部	岩槻　大輔 田中　千智	若狭　広志 水口　久未	中谷　泰三
公益社団法人トライアスロンジャパン (TRIJ)	大塚　眞一郎 坂田　洋治 内藤　裕也	岸田　吉史 小池　　賢	鈴木　貴里代 則俊　直哉
一般社団法人大阪府トライアスロン協会（OPTA）	竹田　哲之助	新開　恒平	

組織委員会事務局

事 務 局 長	山田　正和
事務局参事	樋元　四郎
事 務 局 員	川﨑　慎也

審議委員

エリート	大塚　眞一郎（IF/AF）
	坂田　洋治（LOC）
	Steven Wong（TD）
エイジ	岸田　吉史（NF）
	竹田　哲之助（LOC）
	難波　勉（TD）

競技役員　エリート

TD(技 術 代 表)	Steven Wong
ATD(副技術代表)	墨　さちえ
HR(審　判　長)	古郷　康介

競技役員　エイジ

TD(技 術 代 表)	難波　勉
HR(審　判　長)	田上　賢志

DAISAN INC.

地球と人の未来のために
持続的な世界の発展のために

生きる　はたらく　考える
人と共に

アウトソーシング＆人材派遣
ダイサン株式会社

〒531-0041 大阪府大阪市北区天神橋 8-13-23
TEL 06-6241-3333（受付時間 9:00～18:00）
URL https://daisan-i.com/

健康と挑戦を支える取り組み

これから!

これから!

これから!

株式会社内本商會は、
「アジアトライアスロンカップ（2026／大阪城）／
大阪城トライアスロン2026」の
公式パートナーとして大会を支援しています。

大阪城トライアスロンは、国際大会としての側面と、
市民参加型の健康スポーツイベントという
二つの価値を併せ持つ、都市型トライアスロンの象徴的な大会です。

当社は、協会けんぽの健康経営宣言に基づく取り組みを行い、
健康経営優良法人の認定を受けています。

スポーツを通じた健康づくりと、働く人の健康を大切にする企業姿勢は、
私たちにとって同じ価値観の延長線上にあります。

これからも、挑戦を続ける人を支え、地域とともに歩み、
未来につながる当たり前を誠実に積み重ねていきます。

株式会社内本商會は、大阪城トライアスロンとともに、これからも歩み続けます。

紙製品

Asia Triathlon Cup | Osaka 2026 | OSAKA Triathlon CASTLE

［アジアトライアスロンカップ（2026/ 大阪城）
大阪城トライアスロン 2026 公式パートナー］

2026 健康経営優良法人
KENKO Investment for Health
中小規模法人部門

段ボール

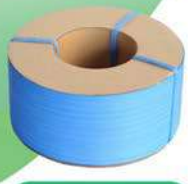

PP バンド

袋製品

ストレッチフィルム

透明テープ

UCHIMOTO SHOKAI

箱と紙と袋とテープとストレッチフィルムの
株式会社 内本商會
〒551-0002 大阪市大正区三軒家東2丁目11番36号
TEL. 06-6554-5000　FAX. 06-6554-800
https://www.uchimoto-shokai.co.jp

5 月 30 日（大会前日）

時間 Time	イベント Event	会場 Venue
13:00-14:00	スイム試泳(エリートのみ)	スイムエリア
15:15-16:00	エリート受付	城見ホール
16:00-16:30	エリート競技説明会	城見ホール

5 月 31 日（大会当日）

時間 Time	イベント Event	会場 Venue
8:00	交通規制開始	玉造筋周辺
(エリート女子)		
6:45-7:15	エリート女子選手最終登録	アスリートラウンジ
7:15-7:55	エリート女子トランジションオープン	トランジションエリア
7:30-7:55	エリート女子スイムウォームアップ	スイムエリア
7:55-8:05	エリート女子アンクルバンド配布	スイムエリア
8:05-8:15	エリート女子オープニングセレモニー	スイムエリア
8:15-9:30	エリート女子スタート～競技	各コース
9:30-9:45	エリート女子メダルセレモニー	太陽の広場
(エリート男子)		
8:45-9:15	エリート男子選手最終登録	アスリートラウンジ
9:15-9:55	エリート男子トランジションオープン	トランジションエリア
9:30-9:55	エリート男子スイムウォームアップ	スイムエリア
9:55-10:05	エリート男子アンクルバンド配布	スイムエリア
10:05-10:15	エリート男子オープニングセレモニー	スイムエリア
10:15-11:30	エリート男子スタート～競技	各コース
11:30-11:45	エリート男子メダルセレモニー	太陽の広場
(エイジ第1ウェーブ)		
9:30-10:00	第1ウエイブ・選手最終登録(スタンダード①)	太陽の広場
10:00-10:30	第1ウエイブ・トランジションオープン	トランジションエリア
11:00-11:35	第1ウエイブ・スイムウォームアップ・アンクルバンド配布	スイムエリア
11:35-15:20	第1ウエイブ・エイジ競技　※2グループ5分間隔	各コース
15:20頃-	第1ウエイブ・バイクピックアップ	トランジションエリア
(エイジ第2ウェーブ)		
10:55-11:25	第2ウエイブ・選手最終登録(スタンダード②)	太陽の広場
11:25-11:55	第2ウエイブ・トランジションオープン	トランジションエリア
11:55-12:30	第2ウエイブ・スイムウォームアップ・アンクルバンド配布	スイムエリア
12:30-16:15	第2ウエイブ・エイジ競技　※2グループ5分間隔	各コース
15:35頃-	第2ウエイブ・バイクピックアップ	トランジションエリア
(エイジ第3ウェーブ)		
11:45-12:15	第3ウエイブ・選手最終登録(スプリント・リレー)	太陽の広場
12:15-12:45	第3ウエイブ・トランジションオープン	トランジションエリア
13:25-14:00	第3ウエイブ・スイムウォームアップ・アンクルバンド配布	スイムエリア
14:00-16:10	第3ウエイブ・エイジ競技　※2グループ5分間隔	各コース
15:35頃-	第3ウエイブ・バイクピックアップ	トランジションエリア
15:30頃-	エイジメダルセレモニー	太陽の広場
16:00頃	交通規制解除	玉造筋周辺
16:15頃	全競技終了	

May 30(Sat.)

Time	Event	Venue
13:00-14:00	Elite swim familiarization *Elite only	Swim Course
15:15-16:00	Elite Registration	Siromi Hall
16:00-16:30	Elite athlete briefing	Siromi Hall

May 31(Sun.)

Time	Event	Venue
8:00	Traffic restrictions begin	Tamatsukuri-suji
(Elite women)		
6:45-7:15	Elite women's final registration	Athlete lounge
7:15-7:55	Elite women's transition area check-in	Transition area
7:30-7:55	Elite women's swim warm up	Swim course
7:55-8:05	Elite women's ankle band distribution	Swim course
8:05-8:15	Elite women's start ceremony	Swim course
8:15-9:30	Elite women's competition	Venue
9:30-9:45	Elite women's medal ceremony	Taiyo-no-Hiroba
(Elite men)		
8:45-9:15	Elite men's final registration	Athlete lounge
9:15-9:55	Elite men's transition area check-in	Transition area
9:30-9:55	Elite men's swim warm up	Swim course
9:55-10:05	Elite men's ankle band distribution	Swim course
10:05-10:15	Elite men's start ceremony	Swim course
10:15-11:30	Elite men's competition	Venue
11:30-11:45	Elite men's medal ceremony	Taiyo-no-Hiroba
(Age group 1st wave)		
9:30-10:00	1st wave Age Registration(Standard①)	Taiyo-no-Hiroba
10:00-10:30	1st wave Age transition area check-in	Transition area
11:00-11:35	1st wave Age swim warm up and ankle band distribution	Swim course
11:35-15:20	1st wave Age competition	Venue
15:20	1st wave Age bike pick-up	Transition area
(Age group 2nd wave)		
10:55-11:25	2nd wave Age Registration(Standard②)	Taiyo-no-Hiroba
11:25-11:55	2nd wave Age transition area check-in	Transition area
11:55-12:30	2nd wave Age swim warm up and ankle band distribution	Swim course
12:30-16:15	2nd wave Age competition	Venue
15:35	2nd wave Age bike pick-up	Transition area
(Age group 3rd wave)		
11:45-12:15	3rd wave Age Registration(Sprint･Relay)	Taiyo-no-Hiroba
12:15-12:45	3rd wave Age transition area check-in	Transition area
13:25-14:00	3rd wave Age swim warm up and ankle band distribution	Swim course
14:00-16:10	3rd wave Age competition	Venue
15:35	3rd wave Age bike pick-up	Transition area
15:30	Age group medal ceremony	Taiyo-no-Hiroba
16:00	Traffic restrictions lifted	Tamatsukuri-suji
16:15	All competitions have finished	

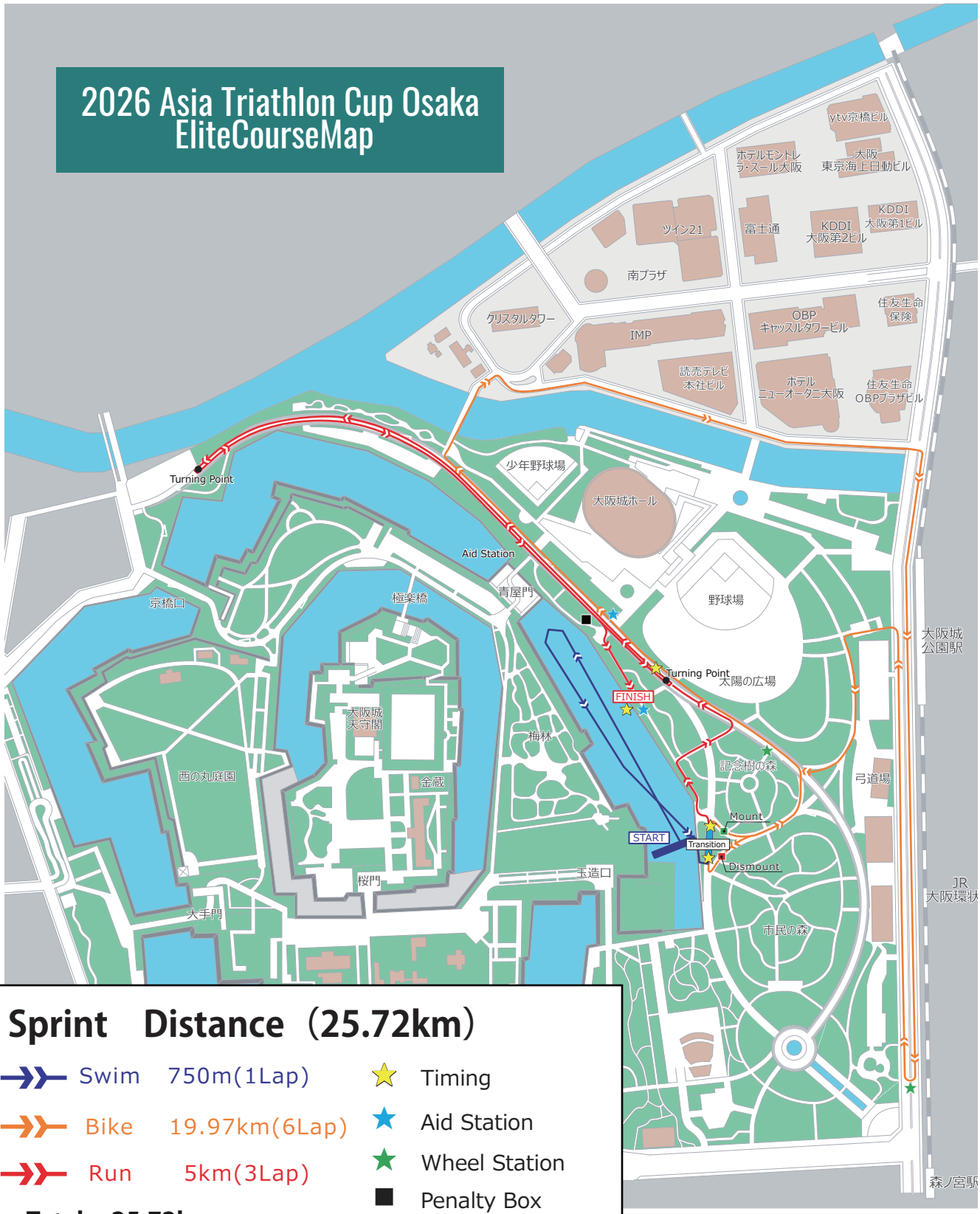

Sprint　Distance（25.72km）

- Swim　750m(1Lap)
- Bike　19.97km(6Lap)
- Run　5km(3Lap)

Total　25.72km

- Timing
- Aid Station
- Wheel Station
- Penalty Box

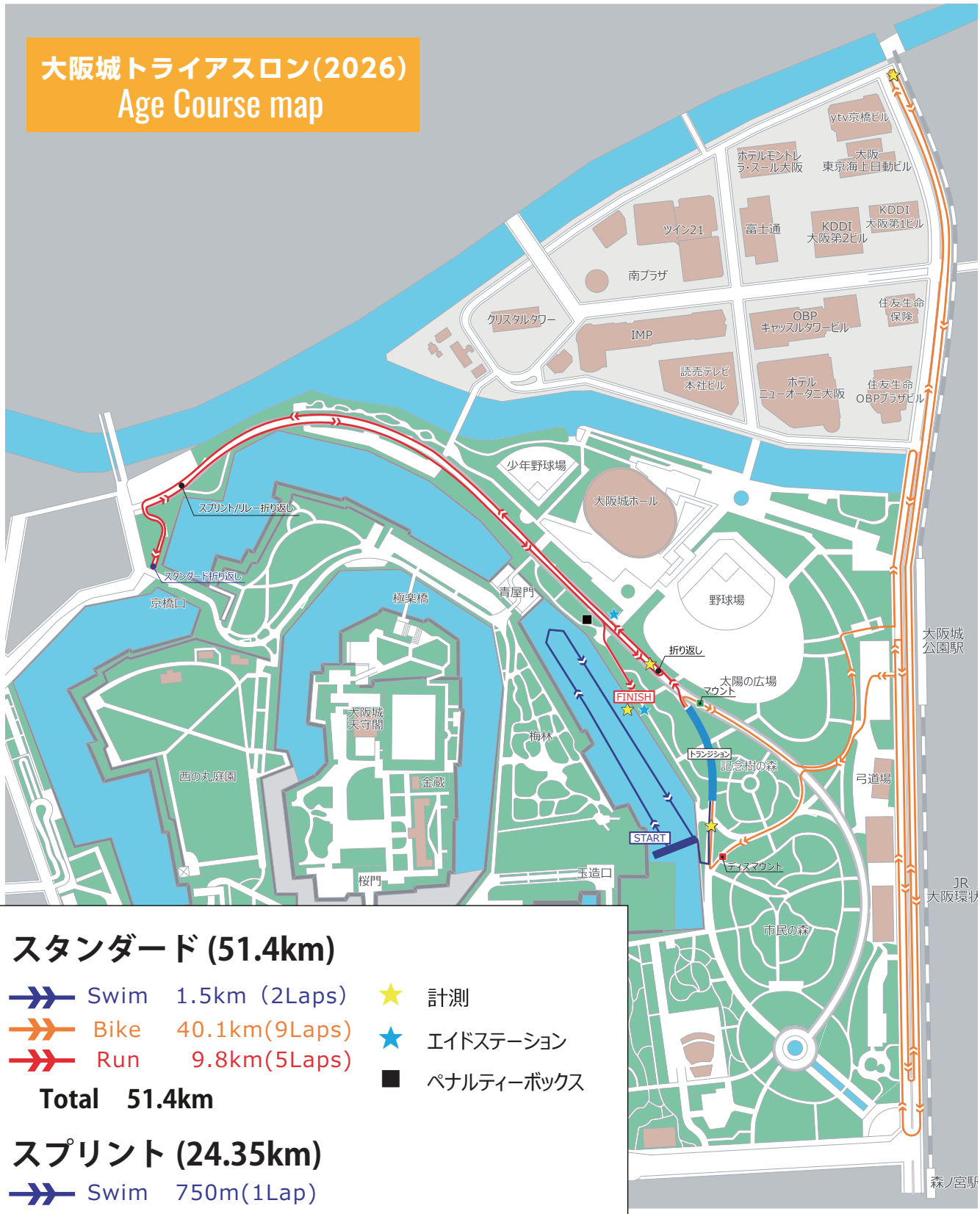

スタンダード (51.4km)

- Swim　1.5km（2Laps）
- Bike　40.1km(9Laps)
- Run　9.8km(5Laps)

Total　51.4km

スプリント (24.35km)

- Swim　750m(1Lap)
- Bike　18.6km(4Laps)
- Run　5km(3Laps)

Total　24.35km

★ 計測
★ エイドステーション
■ ペナルティーボックス

西尾レントオールは、大阪城トライアスロン大会の会場設営をレンタルでサポートしています

LEDビジョン

どこにでも感動を届ける高輝度ディスプレイ

スマートシート

クッション性抜群のスライド式観客席

環境に優しくレンタルで

西尾レントオールは スポーツの感動をお届けします！

レンタルでスポーツ会場を迅速・簡単に設営！

ローリングステージ

短時間で組立可能な移動式ステージ

パワーバンク

大容量を蓄電できるクリーンエネルギー

オフグリッド電源システムにより、環境負荷を最小限に抑えたスポーツイベント運営を実現
自然公園や電源設備のない場所でも高品質な競技環境と観客サービスを提供できます

総合レンタル業のパイオニア
西尾レントオール株式会社

街を歩けば、
そこに暮らす人の
想いが見えてくる。

デザイン、機能、しなやかさ。環境性能や快適性にも配慮しつつ、
品質・安全を確保しながら街によりそう建物をつくり、まもりつづける。
さまざまな建築分野のプロが力を合わせ、
“この街らしさ“を支えるために何ができるかを探り続ける。
今日は誰がここを使うだろう。どんな風景が、この先の10年をつくるんだろう。
そんな問いと向き合いながら、
私たちは、未来へ続く“場所“をつくり、まもり、たかめていく。

NTTファシリティーズ

株式会社NTTファシリティーズ | https://www.ntt-f.co.jp/

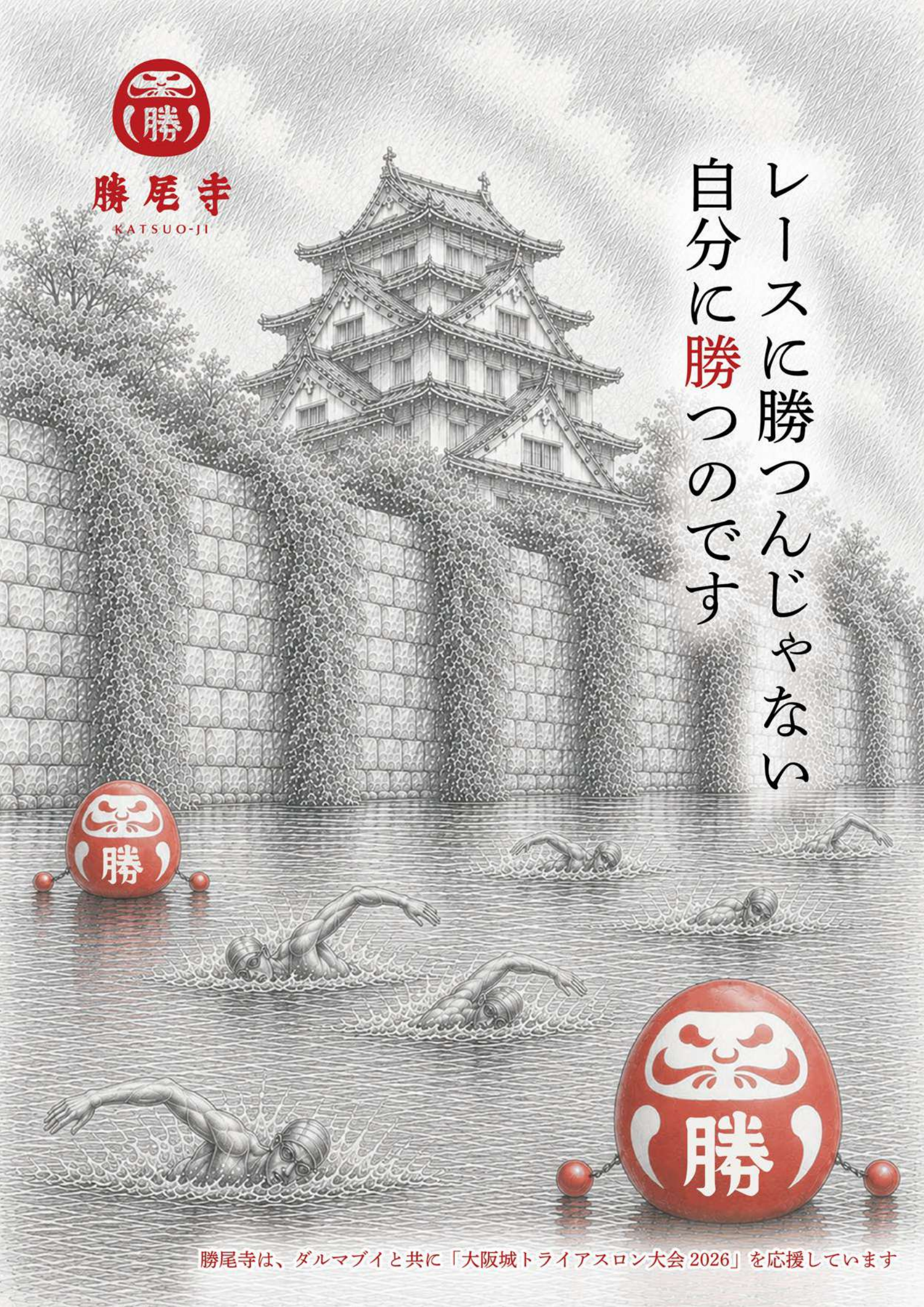
勝尾寺
KATSUO-JI
レースに勝つんじゃない
自分に勝つのです
勝
勝
勝尾寺は、ダルマブイと共に「大阪城トライアスロン大会 2026」を応援しています

住友電工
Connect with Innovation

さらなる高みへ、挑戦は終わらない。

幾多の困難を乗り越えて、今日の住友電工があります。その原動力となったのは「萬事入精」という言葉。

どんな困難に直面しても誠心誠意立ち向かい、日夜奮闘努力して成功に導きなさい、という教えです。

この言葉は、スポーツに通じるものがあります。

一人一人がそれぞれの持ち場で力を発揮し、切磋琢磨しながら、さらなる高みへと挑戦し続ける。

住友電工グループは、つなぐ・ささえる技術を進化させ、

世界が直面する社会課題に取り組んでいきます。

これまでも、そして、これからも。

SUMITOMO ELECTRIC TRACK&FIELD TEAM 2025

SUMITOMO
ELECTRIC
GROUP

時代をもっと、
オモロくしたい。

自らの存在意義を
見つめ直すために策定した
このパーパスを胸に。
私たちのちからで、
次の健やかさと豊かさへ向けて
新たな歴史の扉を開きましょう。

【森下仁丹のパーパス】

思いやりの心で、オモロい技術と製品で、
一人に寄り添い、この星すべてに想いを巡らせ、
次の健やかさと豊かさを、丹念に紡いでゆく。

「仁丹」は製品名であり、社名の一部でもあります。
けれど、もっとも重要なことは、その核心にある志であり思想です。
「仁」すなわち〈思いやり〉や〈やさしさ〉を丹念に紡ぎ、世界中に届けること。
その姿勢こそ、これからも変わらぬ、私たち森下仁丹の存在理由です。

クオリティ・オブ・ライフ（QOL）という言葉は、
肉体的、精神的、社会的な、あらゆる意味での「生活の質」のことを指しています。
“人々の暮らしや人生を支え、世の中に奉仕する”
創業以来、私たちが大切にしてきた「済世利民」の哲学そのものです。

製品もサービスも、一人を想像し、一人に寄り添うことから生まれます。
それは、小さな視点を持ち、丁寧に、けれどスピード感を持って発想し、
独自技術を駆使した、オモロい製品を創り上げること。
そして、グローバルに「仁」の輪を拡げること。
いまやその輪は、人間だけでなく地球環境にも連鎖しています。

さあ、挑戦しましょう。次の健やかさと豊かさへ。
森下仁丹はここから、さらに新たな歴史の扉を開きます。

森下仁丹

創業から 130 年を越えて。これからもずっと。森下仁丹は、パーパス基点で挑戦します。
www.jintan.co.jp/corp/purpose

Jobfullな明日を

私たちジャパンクリエイトグループは

人の可能性を信じ、挑戦と創造を重ね、

誰にとっても魅力ある事業で未来を切り拓くために存在する。

株式会社ジャパンクリエイトグループ

アスリート社員 寺田明日香 選手

〈公式HP〉 〈採用情報〉 〈Instagram〉

Japan Create Group

エリート Elite

【エリート男子［70 名］No1 ～ No71】

bib	FIRST NAME	LAST NAME	名前（名・姓）	国名	所属	YOB
1	Henry	McMecking	ヘンリー マクメッキン	NZL	ニュージーランド	2003
2	Takuto	Oshima	大島 拓人	JPN	流通経済大学	2005
3	Kazushi	Jozuka	定塚 利心	JPN	流通経済大学・NTT 東日本・NTT 西日本	2004
4	Jonas	Osterholt	ヨナス オスターホルト	GER	ドイツ	2000
5	Genta	Uchida	内田 弦大	JPN	CNC グループ コスモネット / 滋賀	1997
6	Satoshi	Iwamoto	岩本 敏	JPN	セクダム / 鳥取	1996
7	Hokuto	Obara	小原 北斗	JPN	セクダム・チームエフォーツ / 鳥取	1998
8	Mitsuho	Mochizuki	望月 満帆	JPN	トーシンパートナーズ・チームケンズ / 山梨	2000
9	Koki	Yamamoto	山本 康貴	JPN	京都府トライアスロン協会	1996
10	Ryousuke	Maeda	前田 凌輔	JPN	三重県スポーツ協会 / 三重	1995
11	Kazuna	Asanuma	浅沼 一那	JPN	国士舘大学・東京ヴェルディ	2005
12	Ryoya	Tamazaki	玉﨑 稜也	JPN	小泉 / 東京	1998
14	Dylan	McCullough	ディラン マッカロー	NZL	ニュージーランド	2001
15	Kanta	Ando	安藤 勘太	JPN	INPEX/ 東京	2001
16	Kyotaro	Yoshikawa	吉川 恭太郎	JPN	三井住友海上 / 東京	2000
17	Aiden	Longcroft-Harris	エイデン ロングクロフト＝ハリス	CAN	カナダ	1998
18	Jack	Crome	ジャック クローム	AUS	オーストラリア	2004
19	Jordan	Rieck	ジョーダン リーク	AUS	オーストラリア	2003
20	Rintaro	Kuramoto	倉本 倫太郎	JPN	早稲田大学・I-STORM	2005
21	Kira	Wakatake	若竹 葵礼	JPN	立命館大学	2004
22	Caleb	Wagener	ケイレブ ワグナー	NZL	ニュージーランド	2007
23	Benjamin	Airey	ベンジャミン エアリー	NZL	ニュージーランド	2005
24	Gus	Marfell	ガス マーフェル	NZL	ニュージーランド	2003
25	Yuya	Kobayashi	小林 祐也	JPN	群馬ヤクルト・SUNNY FISH/ 群馬	1999
26	Naoshige	Oura	大浦 直繁	JPN	田子重 / 静岡	2000
27	Yoann	Colin	ヨアン コリン	AUS	オーストラリア	1998
28	Bowen	Bamford	ボーエン バンフォード	AUS	オーストラリア	2006
29	Konosuke	Uchida	内田 煌乃亮	JPN	沼田高校・Tri Smile/ 広島	2008
30	Amu	Omuro	大室 杏夢	JPN	早稲田大学	2004
31	Daiki	Nishizaki	西﨑 大貴	JPN	山梨学院高校・チームケンズアカデミー / 山梨	2009
32	Lleyton	Wall	レイトン ウォール	AUS	オーストラリア	2002
33	Kye	Wylde	カイ ワイルド	AUS	オーストラリア	1997
34	Akira	Fukushima	福島 旺	JPN	日本食研 / 愛媛	2001
35	James	Sikich	ジェームズ シキッチ	CAN	カナダ	2005
36	Ken	Yamaura	山浦 健	JPN	炭平コーポレーション / 長野	2003
37	Rintaro	Seki	関 麟太郎	JPN	セレスポ・アクシートライアスロンチーム	2004
38	Adam	Janah	アダム ジャナ	USA	アメリカ	2004
39	Kosei	Kobayashi	小林 幸誠	JPN	日本食研 / 愛媛	2001
40	Monty	Dixon	モンティ ディクソン	AUS	オーストラリア	2003
41	Jack	Screen	ジャック スクリーン	CAN	カナダ	2003
42	Andrew	Remolino	アンドリュー レモリノ	PHI	フィリピン	2000
43	Hinata	Oyama	大山 輝向	JPN	大山どり / 鳥取	2003
44	Takatoshi	Yumura	湯村 天星	JPN	富信・ASC・ST/ 岐阜	1999
45	Matthew	Hermosa	マシュー エルモサ	PHI	フィリピン	2005
46	Akiya	Deguchi	出口 陽也	JPN	3HAWK/ 東京	1998
47	Tatsuya	Matsuura	松浦 達也	JPN	広島県トライアスロン協会	1997
48	Keiki	Yamane	山根 慧希	JPN	明星大学・ロンドスポーツ	2003
49	Shoya	Yamanaka	山中 翔陽	JPN	九州大学・MCA ひのさと TS	2002
50	Hiroto	Hasegawa	長谷川 大翔	JPN	東海大学	2004
51	David	Rodríguez Girón	ダビド ロドリゲス ヒロン	MEX	メキシコ	2004
52	Naoki	Kawakubo	川久保 直希	JPN	奈良県トライアスロン協会	1989
53	Samu	Mochizuki	望月 佐夢	JPN	埼玉県トライアスロン連合	1996
54	Ryoya	Yamamoto	山本 稜弥	JPN	タナチョー・東京ヴェルディ / 東京	2001
55	Ryohei	Nakao	仲尾 瞭平	JPN	JYU-KEN/ 神奈川	2002
56	Taichi	Okazaki	岡崎 太一	JPN	九州大学	2003
57	Hayato	Takeuchi	竹内 隼	JPN	兵庫県トライアスロン協会	2003
58	Shunei	Haruna	春名 峻瑛	JPN	同志社大学	2004
59	Kotaro	Higashi	東 鼓太郎	JPN	近畿大学	2004
60	Wataru	Takaki	高木 弥瑠	JPN	国士舘大学	2004
61	Ryusei	Aizaki	相﨑 隆成	JPN	日本大学・SUNNY FISH	2005
62	Kaito	Matsui	松井 海渡	JPN	立命館大学	2005
63	Kuraudo	Motoki	本木 蔵人	JPN	日本体育大学	2005
64	Haru	Oyama	大山 波琉	JPN	流通経済大学	2005
65	Kyosuke	Ueno	植野 恭介	JPN	近畿大学	2005
66	Taiga	Yoshizawa	吉澤 太賀	JPN	立命館大学	2005
67	Rintaro	Matsui	松井 麟太郎	JPN	日本体育大学	2006
68	Shunsuke	Takahashi	高橋 駿介	JPN	亜細亜大学・ロンドスポーツ	2008
69	Ryusei	Kosaka	小阪 琉碧	JPN	報徳学園高校 / 兵庫	2009
70	Yudai	Suda	須田 裕大	JPN	桜美林高校 / 東京	2009
71	Main	Takata	髙田 真音	JPN	乙訓高校・AS 京都 / 京都	2009

エリート Elite

【エリート女子［39 名］No1 ～ No41】

bib	FIRST NAME	LAST NAME	名前（名・姓）	国名	所属	YOB
1	Manami	Hayashi	林 愛望	JPN	日本福祉大学・NTT 東日本・NTT 西日本	2004
2	Mako	Hiraizumi	平泉 真心	JPN	トランスコスモス / 茨城	2003
3	Kanae	Takenaka	武中 香奈枝	JPN	トーシンパートナーズ・チームケンズ / 山梨	2001
4	Miyu	Sakai	酒井 美有	JPN	長野県競技力向上対策本部・まるいち / 長野	1999
5	Brea	Roderick	ブレア ロデリック	NZL	ニュージーランド	2002
6	Ayame	Hayashi	林 彩夢	JPN	日本福祉大学・まるいち	2006
7	Amara	Rae	アマラ レイ	NZL	ニュージーランド	1997
8	Yuki	Sugihara	杉原 有紀	JPN	滋賀県スポーツ協会 / 滋賀	1998
9	Hinaka	Masuda	枡田 日菜果	JPN	ミヤマ工業・アルファ / 三重	2004
10	Ikumi	Seto	瀬戸 郁美	JPN	長野県競技力向上対策本部・SUNNY FISH/ 東京	2002
11	Chi Wen	Chang	チー ウェン チャン	TPE	チャイニーズ・タイペイ	1998
12	Charlotte	Brown	シャーロット ブラウン	NZL	ニュージーランド	2004
14	Sophie	Webber	ソフィー ウェバー	NZL	ニュージーランド	2007
15	Raven	Alcoseba	レイヴン アルコセバ	PHI	フィリピン	2002
16	Sawa	Eguchi	江口 沙和	JPN	早稲田大学	2006
17	Yume	Obara	小原 結芽	JPN	立命館大学	2004
18	Lauren	Kerwick	ローレン カーウィック	AUS	オーストラリア	1999
19	Rio	Noda	野田 莉緒	JPN	流通経済大学	2005
20	Narumi	Kanke	菅家 成美	JPN	東京家政大学・I-STORM	2004
21	Saki	Yanagihara	柳原 咲	JPN	日本体育大学	2004
22	Manami	Iijima	マナミ イイジマ	GUM	グアム	1992
23	Emma Jean	Neal	エマ ジーン ニール	CAN	カナダ	2002
24	Yukiho	Okuma	奥間 優希穂	JPN	京都光華高校・AS 京都 / 京都	2009
25	Erika	Burgos	エリカ ブルゴス	PHI	フィリピン	2002
26	Juri	Ide	井出 樹里	JPN	鹿児島県トライアスロン協会	1983
27	Erika	Tanno	丹野 恵梨香	JPN	ZOHN・BOMA RACING / 埼玉	1989
28	Maaya	Uehata	上畑 真彩	JPN	九州共立大学・TRASOL	2004
29	Momoko	Seki	関 桃子	JPN	福島大学	2006
30	Mako	Sasaki	佐々木 麻瑚	JPN	立命館大学	2005
32	Mio	Nagashima	長島 実桜	JPN	藍整会なか整形外科京都西院 / 京都	2000
33	Matilda	Offord	マチルダ オフォード	AUS	オーストラリア	1999
34	Momoe	Fujisaka	藤坂 百恵	JPN	徳島県トライアスロン協会	1991
35	Noriko	Kono	河野 典子	JPN	Team Zenko/ 大阪	1993
36	Sophie	Boehler	ソフィー ベーラー	SUI	スイス	2001
37	Himari	Shimizu	清水 葵	JPN	近畿大学	2003
38	Yuika	Kitani	木谷 唯花	JPN	立命館大学	2004
39	Saya	Aoyama	青山 紗也	JPN	立命館大学	2006
40	Yuna	Tamagawa	玉川 結菜	JPN	千葉県トライアスロン連合	2010
41	Yui	Tominaga	冨永 結衣	JPN	長崎県トライアスロン協会	2010

トライアスロン・マラソン・ファンランのエントリーなら

LAWSON DO! SPORTS

マラソン　トライアスロン　自転車　ファンラン

・・・

等の幅広いラインナップ！

- 全国で開催される参加型スポーツのイベント情報をゲット!!
- お目当ての大会に簡単エントリー!!
- 様々なジャンルの大会に参加できる!!

https://do.l-tike.com/

※対象：PC/スマホ/タブレット　※ローソンWEB会員（無料）登録必須

大会実績

- 青梅マラソン／オフィシャルエントリーサイト
- かすみがうらマラソン／オフィシャルエントリーサイト
- 横浜マラソン／オフィシャルエントリーサイト
- おかやまマラソン／オフィシャルエントリーサイト
- 日本トライアスロン連合／公式エントリーサイト

など

>>>大会の詳細・参加申込はこちら　ローソン DO　検索

More speed to move body and mind

ともに、史上最速へ。
挑戦は私たちを進化させ、新たな可能性が広がる。

METASPEED RAY
METASPEED SKY TOKYO
METASPEED EDGE TOKYO

asics
sound mind, sound body

JAPAN AIRLINES

スポーツを愛する人の翼でありたい。

大きな目標に向かって、日々練習に励む人たち。

みんなで力を合わせて、次世代に夢や希望をつないでいく人たち。

JALは、そんな勇気あふれるアスリートたちに寄り添いながら、

一人一人の未来を応援し続けます。

さぁ、これからも次の自分に向かって、力強く飛ぼう。

JAL

明日の空へ、日本の翼

エイジ Age

【第 1 ウェーブ①グループ／スタンダード男子（20 歳～ 39 歳）［153 名］No1001 ～ No1153】

Wave No.	Swim Cap	Race No.	選手名	選手名（フリガナ）	年齢	性別	都道府県
1①	白	1001	廣中 巧太	ヒロナカ コウタ	19	男性	大阪府
1①	白	1002	中本 純平	ナカモト ジュンペイ	19	男性	大阪府
1①	白	1003	永田 和佳希	ナガタ ワカキ	19	男性	大阪府
1①	白	1004	高村 瑛太郎	タカムラ エイタロウ	20	男性	大阪府
1①	白	1005	辻 虎之介	ツジ トラノスケ	20	男性	滋賀県
1①	白	1006	松井 麟太郎	マツイ リンタロウ	20	男性	東京都
1①	白	1007	泉本 零次	イズミモト レイジ	21	男性	奈良県
1①	白	1008	Colton Miceli	コルトン ミチェリ	21	男性	東京都
1①	白	1009	大野 颯	オオノ ハヤト	21	男性	大阪府
1①	白	1010	出口 凱也	デグチ トキヤ	21	男性	大阪府
1①	白	1011	川井 啓佑	カワイ ケイスケ	21	男性	大阪府
1①	白	1012	石田 隼大	イシダ シュンタ	21	男性	京都府
1①	白	1013	中 太輝	ナカ タイキ	21	男性	大阪府
1①	白	1014	中神 賢治	ナカガミ ケンジ	21	男性	大阪府
1①	白	1015	上野 祐	ウエノ ユウ	21	男性	奈良県
1①	白	1016	加藤 吏騎	カトウ リキ	21	男性	大阪府
1①	白	1017	春名 峻瑛	ハルナ シュンエイ	22	男性	大阪府
1①	白	1018	東 鼓太郎	ヒガシ コタロウ	22	男性	大阪府
1①	白	1019	横山 輝孟	ヨコヤマ テルモト	22	男性	大阪府
1①	白	1020	大谷 勇斗	オオタニ ユウト	22	男性	兵庫県
1①	白	1021	杉本 健拓	スギモト タケヒロ	23	男性	大阪府
1①	白	1022	日下 大路	クサカ ダイチ	23	男性	京都府
1①	白	1023	園田 信大	ソノダ シンダイ	23	男性	京都府
1①	白	1024	牧田 雄佑	マキタ ユウスケ	23	男性	大阪府
1①	白	1025	和田 颯太	ワダ ソウタ	23	男性	兵庫県
1①	白	1026	野澤 毅留	ノザワ タケル	23	男性	大阪府
1①	白	1027	竹内 隼	タケウチ ハヤト	23	男性	兵庫県
1①	白	1028	岡本 貫立	オカモト カンタツ	23	男性	神奈川県
1①	白	1029	増田 卓丸	マスダ タクマル	24	男性	石川県
1①	白	1030	石橋 卓	イシバシ タク	24	男性	三重県
1①	白	1031	片矢 隆一	カタヤ リュウイチ	24	男性	大阪府
1①	白	1032	服部 栄一	ハットリ エイイチ	24	男性	兵庫県
1①	白	1033	小田 陸人	オダ リクト	24	男性	奈良県
1①	白	1034	Kevin Dyer	ケヴィン ダイヤー	25	男性	アメリカ
1①	白	1035	岩崎 雅弥	イワサキ マサヤ	25	男性	大阪府
1①	白	1036	福地 亮太	フクチ リョウタ	25	男性	京都府
1①	白	1037	森嶋 良太	モリシマ リョウタ	25	男性	東京都
1①	白	1038	橋本 大和	ハシモト ヤマト	25	男性	大阪府
1①	白	1039	小林 正陽	コバヤシ セイヨウ	25	男性	東京都
1①	白	1040	MIN NAMKUNG	ミン ナムグン	26	男性	韓国
1①	白	1041	桜井 直也	サクライ ナオヤ	26	男性	栃木県
1①	白	1042	中込 智樹	ナカコミ トモキ	26	男性	東京都
1①	白	1043	福井 貴大	フクイ タカヒロ	26	男性	千葉県
1①	白	1044	前田 幸成	マエダ ユキナリ	26	男性	滋賀県
1①	白	1045	武中 裕亮	タケナカ ユウスケ	26	男性	大阪府
1①	白	1046	加茂 友太	カモ ユウタ	26	男性	広島県
1①	白	1047	Ringel Leo	リンジェル レオ	26	男性	大阪府
1①	白	1048	飯田 大生	イイダ ダイキ	26	男性	香川県
1①	白	1049	Bastien LE CALVÉ	バスティアン ル カルヴェ	26	男性	東京都
1①	白	1050	瀬川 拓海	セガワ タクミ	27	男性	東京都
1①	白	1051	近澤 尚磨	チカザワ ショウマ	27	男性	岐阜県
1①	白	1052	中野 雄大	ナカノ ユウダイ	27	男性	東京都
1①	白	1053	佐藤 圭亮	サトウ ケイスケ	27	男性	大阪府
1①	白	1054	宮田 峻佑	ミヤタ シュンスケ	27	男性	大阪府
1①	白	1055	伊東 大輝	イトウ タイガ	28	男性	京都府
1①	白	1056	明石 大輝	アカシ ダイキ	28	男性	大阪府
1①	白	1057	佐々木 諒太朗	ササキ リョウタロウ	28	男性	神奈川県
1①	白	1058	宮武 諒成	ミヤタケ リョウセイ	28	男性	大阪府
1①	白	1059	篠田 昌吾	シノダ ショウゴ	28	男性	滋賀県
1①	白	1060	杉原 圭哉	スギハラ ケイヤ	28	男性	大阪府
1①	白	1061	池辺 雄紀	イケベ ユウキ	29	男性	大阪府
1①	白	1062	甲田 裕輔	コウダ ユウスケ	29	男性	長野県
1①	白	1063	佐藤 悠太	サトウ ユウタ	29	男性	大阪府
1①	白	1064	櫻井 和輝	サクライ カズキ	29	男性	広島県
1①	白	1065	溜 太軌	タマリ タイキ	29	男性	大阪府
1①	白	1066	江草 幸一	エグサ コウイチ	29	男性	愛知県
1①	白	1067	田口 凪冬	タグチ ナギト	29	男性	埼玉県
1①	白	1068	服部 一希	ハットリ カズキ	29	男性	神奈川県
1①	白	1069	早野 凌太郎	ハヤノ リョウタロウ	29	男性	大阪府
1①	白	1070	茂山 友樹	シゲヤマ トモキ	29	男性	京都府
1①	白	1071	玉田 徹	タマダ トオル	29	男性	兵庫県
1①	白	1072	中西 篤志	ナカニシ アツシ	30	男性	大阪府
1①	白	1073	坂本 宏樹	サカモト ヒロキ	30	男性	岡山県
1①	白	1074	中塚 雄太	ナカツカ ユウタ	31	男性	大阪府
1①	白	1075	金子 文也	カネコ フミヤ	31	男性	神奈川県
1①	白	1076	鈴木 慎也	スズキ シンヤ	31	男性	愛知県
1①	白	1077	伊藤 優	イトウ スグル	31	男性	大阪府
1①	白	1078	中馬 荘太朗	チュウマン ソウタロウ	31	男性	兵庫県
1①	白	1079	新井パクシー アルニイ央	アライパクシー アルニイオウ	31	男性	大阪府
1①	白	1080	池田 州平	イケダ シュウヘイ	31	男性	滋賀県
1①	白	1081	弓削 大寛	ユゲ タイカン	31	男性	大阪府
1①	白	1082	権田 明寛	ゴンダ アキヒロ	31	男性	大阪府
1①	白	1083	中村 圭佑	ナカムラ ケイスケ	31	男性	滋賀県
1①	白	1084	野村 悠吏	ノムラ ユウリ	32	男性	兵庫県
1①	白	1085	吉田 直哉	ヨシダ ナオヤ	32	男性	大阪府
1①	白	1086	大倉 拓也	オオクラ タクヤ	32	男性	大阪府
1①	白	1087	若菜 和彦	ワカナ カズヒコ	32	男性	神奈川県
1①	白	1088	蒲田 龍太郎	カマタ リュウタロウ	32	男性	大阪府
1①	白	1089	土師 知明	ハジ トモアキ	32	男性	兵庫県
1①	白	1090	山本 忠孝	ヤマモト タダヨシ	32	男性	和歌山県
1①	白	1091	Jackson Zeman	ジャクソン ゼマン	32	男性	アメリカ
1①	白	1092	James Gerlach	ジェームズ ガーラック	33	男性	アメリカ
1①	白	1093	レエリシエ クレマン	レエリシエ クレマン	33	男性	愛知県
1①	白	1094	村上 尚駿	ムラカミ ナオ	33	男性	大阪府
1①	白	1095	藤島 拓麻	フジシマ タクマ	33	男性	岐阜県
1①	白	1096	田内 征太郎	タウチ セイタロウ	33	男性	大阪府
1①	白	1097	鳳 和希	オオトリ カズキ	33	男性	愛媛県
1①	白	1098	北川 崇	キタガワ タカシ	33	男性	京都府
1①	白	1099	木口 僚	キグチ リョウ	34	男性	大阪府
1①	白	1100	雨乞 竜己	アマゴイ タツキ	34	男性	東京都
1①	白	1101	谷 豪知良	タニ タケチヨ	34	男性	大阪府
1①	白	1102	小芝 涼太	コシバ リョウタ	34	男性	大阪府
1①	白	1103	丸橋 健人	マルバシ タケト	34	男性	兵庫県
1①	白	1104	藤田 翔	フジタ ショウ	34	男性	大阪府
1①	白	1105	山田 龍介	ヤマダ リュウスケ	34	男性	福岡県
1①	白	1106	稲葉 佑典	イナバ ユウスケ	34	男性	愛知県
1①	白	1107	高橋 正俊	タカハシ マサトシ	34	男性	和歌山県
1①	白	1108	田中 伸拓	タナカ ノブヒロ	35	男性	大阪府
1①	白	1109	谷口 誠也	タニグチ セイヤ	35	男性	大阪府
1①	白	1110	西岡 諒太	ニシオカ リョウタ	35	男性	兵庫県
1①	白	1111	曽我部 悟	ソガベ サトル	35	男性	大阪府
1①	白	1112	永田 卓也	ナガタ タクヤ	35	男性	大阪府
1①	白	1113	堀田 克明	ホリタ カツアキ	35	男性	京都府
1①	白	1114	北野 聡之	キタノ トシユキ	35	男性	大阪府
1①	白	1115	田村 淳史	タムラ アツシ	36	男性	京都府
1①	白	1116	多田 裕貴	タダ ユウキ	36	男性	大阪府
1①	白	1117	中ノ坊 俊	ナカノボウ シュン	36	男性	大阪府
1①	白	1118	内田 光耶	ウチダ コウヤ	36	男性	兵庫県
1①	白	1119	喜多 祐介	キタ ユウスケ	36	男性	大阪府
1①	白	1120	鈴木 雄太郎	スズキ ユウタロウ	36	男性	滋賀県
1①	白	1121	中村 裕二郎	ナカムラ ユウジロウ	36	男性	大阪府
1①	白	1122	光井 大地	ミツイ ダイチ	36	男性	大阪府
1①	白	1123	入江 勇旗	イリエ ユウキ	37	男性	大阪府
1①	白	1124	渡邉 洋人	ワタナベ ヒロト	37	男性	大阪府
1①	白	1125	フェラーリ シモン	フェラーリ シモン	37	男性	大阪府
1①	白	1126	川久保 直希	カワクボ ナオキ	37	男性	奈良県
1①	白	1127	松原 恵	マツバラ ケイ	37	男性	滋賀県
1①	白	1128	池田 ルイスロバート	イケダ ルイスロバート	37	男性	大阪府
1①	白	1129	堀 元気	ホリ ゲンキ	37	男性	東京都
1①	白	1130	石橋 健志	イシバシ タケシ	37	男性	大阪府

エイジ Age

【第 1 ウェーブ①グループ／スタンダード男子（20 歳～ 39 歳）［153 名］No1001 ～ No1153】

Wave No.	Swim Cap	Race No.	選手名	選手名（フリガナ）	年齢	性別	都道府県
1①	白	1131	中西 亮	ナカニシ リョウ	38	男性	大阪府
1①	白	1132	中川 裕貴	ナカガワ ユウキ	38	男性	大阪府
1①	白	1133	小竹 佑治	コタケ ユウジ	38	男性	大阪府
1①	白	1134	東都 源也	アズマ ゲンヤ	38	男性	大阪府
1①	白	1135	伊地 裕磨	イチ ユウマ	38	男性	沖縄県
1①	白	1136	小宮山 貴史	コミヤマ タカフミ	38	男性	東京都
1①	白	1137	井上 博人	イノウエ ヒロト	38	男性	愛知県
1①	白	1138	東 泰宏	アズマ ヤスヒロ	39	男性	兵庫県
1①	白	1139	KOENIG KAIRAPHAEL	コニ カイ	39	男性	北海道
1①	白	1140	内本 純司	ウチモト ジュンジ	39	男性	大阪府
1①	白	1141	小山 智行	コヤマ トモユキ	39	男性	静岡県
1①	白	1142	田崎 賢	タザキ マサル	39	男性	東京都
1①	白	1143	野田 修平	ノダ シュウヘイ	39	男性	大阪府
1①	白	1144	行森 裕	ユキモリ ユタカ	39	男性	大阪府
1①	白	1145	清水 智文	シミズ トモフミ	39	男性	東京都
1①	白	1146	杉山 裕一	スギヤマ ユウイチ	39	男性	大阪府
1①	白	1147	中山 遼	ナカヤマ リョウ	39	男性	大阪府
1①	白	1148	福井 正海	フクイ マサウミ	39	男性	大阪府
1①	白	1149	ブイ ミントゥアン	ブイ ミントゥアン	39	男性	大阪府
1①	白	1150	中橋 秀明	ナカハシ ヒデアキ	39	男性	兵庫県
1①	白	1151	粟田 裕太朗	アワタ ユウタロウ	39	男性	兵庫県
1①	白	1152	野田 紘呂丈	ノダ ヒロタケ	39	男性	兵庫県
1①	白	1153	Grischa Liebel	グリシャ・リーベル	39	男性	アイスランド

エイジ Age

【第 1 ウェーブ②グループ／スタンダード男子（40 歳～ 49 歳）［127 名］No1154 ～ No1280】

Wave No.	Swim Cap	Race No.	選手名	選手名（フリガナ）	年齢	性別	都道府県
1②	黄	1154	中村 亮太	ナカムラ リョウタ	40	男性	大阪府
1②	黄	1155	狩野 秀之	カノ ヒデユキ	40	男性	愛知県
1②	黄	1156	新林 和樹	シンバヤシ カズキ	40	男性	兵庫県
1②	黄	1157	和田 英之	ワダ ヒデユキ	40	男性	和歌山県
1②	黄	1158	森本 裕介	モリモト ユウスケ	40	男性	和歌山県
1②	黄	1159	横張 貴久	ヨコハリ タカヒサ	40	男性	兵庫県
1②	黄	1160	井本 浩史	イモト ヒロフミ	40	男性	兵庫県
1②	黄	1161	Francisco Javier Insausti Moran	フランシスコ ハビエル インサウスティ モラン	41	男性	チェコ
1②	黄	1162	岩田 寛紀	イワタ ヒロキ	41	男性	大阪府
1②	黄	1163	平田 喜久	ヒラタ ヨシヒサ	41	男性	大阪府
1②	黄	1164	松本 大	マツモト ダイ	41	男性	岡山県
1②	黄	1165	松下 雅俊	マツシタ マサトシ	41	男性	大阪府
1②	黄	1166	上野 勝之	ウエノ カツユキ	41	男性	大阪府
1②	黄	1167	長井 良佑	ナガイ リョウスケ	41	男性	奈良県
1②	黄	1168	木戸 啓太	キド ケイタ	41	男性	千葉県
1②	黄	1169	大根田 康雄	オオネダ ヤスオ	41	男性	兵庫県
1②	黄	1170	辻本 浩平	ツジモト コウヘイ	41	男性	大阪府
1②	黄	1171	上山 和也	ウエヤマ カズヤ	41	男性	和歌山県
1②	黄	1172	西村 健太郎	ニシムラ ケンタロウ	41	男性	大阪府
1②	黄	1173	堀内 亮平	ホリウチ リョウヘイ	41	男性	東京都
1②	黄	1174	三好 保輝	ミヨシ ヤステル	42	男性	三重県
1②	黄	1175	田中 和宏	タナカ カズヒロ	42	男性	大阪府
1②	黄	1176	鈴木 英晃	スズキ ヒデアキ	42	男性	東京都
1②	黄	1177	松村 彰太	マツムラ ショウタ	42	男性	奈良県
1②	黄	1178	大石 信輔	オオイシ シンスケ	42	男性	静岡県
1②	黄	1179	中嶋 寛	ナカジマ ヒロシ	42	男性	兵庫県
1②	黄	1180	川田 祐志	カワタ ユウジ	43	男性	大阪府
1②	黄	1181	羽川 直宏	ハガワ ナオヒロ	43	男性	大阪府
1②	黄	1182	岸田 明浩	キシダ アキヒロ	43	男性	京都府
1②	黄	1183	武井 孝平	タケイ コウヘイ	43	男性	大阪府
1②	黄	1184	近藤 正嗣	コンドウ マサツグ	43	男性	愛知県
1②	黄	1185	山脇 強司	ヤマワキ ツヨシ	43	男性	大阪府
1②	黄	1186	國富 洋太	クニトミ ヨウタ	43	男性	兵庫県
1②	黄	1187	二階堂 正人	ニカイドウ マサト	43	男性	滋賀県
1②	黄	1188	名城 裕司	ナシロ ユウジ	43	男性	奈良県
1②	黄	1189	尾崎 弘和	オザキ ヒロカズ	43	男性	兵庫県
1②	黄	1190	山本 晃	ヤマモト アキラ	43	男性	大阪府
1②	黄	1191	松平 嘉人	マツダイラ ヨシト	43	男性	兵庫県
1②	黄	1192	西山 潤	ニシヤマ マサル	43	男性	大阪府
1②	黄	1193	堀切 優介	ホリキリ ユウスケ	43	男性	大阪府
1②	黄	1194	郷間 環	ゴウマ メグル	43	男性	大阪府
1②	黄	1195	柄本 大志	エモト タイシ	43	男性	滋賀県
1②	黄	1196	福井 章太	フクイ ショウタ	43	男性	香川県
1②	黄	1197	Ronan Maguire	ローナン マグワイア	44	男性	北海道
1②	黄	1198	植村 英隆	ウエムラ ヒデタカ	44	男性	大阪府
1②	黄	1199	中村 政裕	ナカムラ マサヒロ	44	男性	岡山県
1②	黄	1200	大倉 正人	オオクラ マサト	44	男性	石川県
1②	黄	1201	牛坂 伸也	ウシザカ シンヤ	44	男性	東京都
1②	黄	1202	立松 俊洋	タテマツ トシヒロ	44	男性	愛知県
1②	黄	1203	石田 英史	イシダ ヒデフミ	44	男性	山口県
1②	黄	1204	清水 哲平	シミズ テッペイ	44	男性	大阪府
1②	黄	1205	森 徹郎	モリ テツロウ	44	男性	大阪府
1②	黄	1206	杉本 昌弘	スギモト マサヒロ	44	男性	兵庫県
1②	黄	1207	木下 裕司	キノシタ ユウジ	44	男性	大阪府
1②	黄	1208	瀬戸 大地	セト ダイチ	44	男性	大阪府
1②	黄	1209	CHIU MAN CHAN	チウ マン チャン	44	男性	香港
1②	黄	1210	浅野 傑	アサノ スグル	45	男性	大阪府
1②	黄	1211	村岡 大輔	ムラオカ ダイスケ	45	男性	京都府
1②	黄	1212	岡 拓昭	オカ ヒロアキ	45	男性	大阪府
1②	黄	1213	長谷部 直之	ハセベ ナオユキ	45	男性	大阪府
1②	黄	1214	池田 達彦	イケダ タツヒコ	45	男性	大阪府
1②	黄	1215	辻岡 伸吾	ツジオカ シンゴ	45	男性	大阪府
1②	黄	1216	福田 浩二	フクダ コウジ	45	男性	大阪府
1②	黄	1217	辻 哲也	ツジ テツヤ	45	男性	奈良県
1②	黄	1218	隅田 一徳	スミダ カズノリ	45	男性	大阪府

Wave No.	Swim Cap	Race No.	選手名	選手名（フリガナ）	年齢	性別	都道府県
1①	黄	1219	矢吹 和也	ヤブキ カズヤ	45	男性	岡山県
1①	黄	1220	大西 智広	オオニシ トモヒロ	45	男性	兵庫県
1①	黄	1221	山中 雄太	ヤマナカ ユウタ	45	男性	兵庫県
1①	黄	1222	鈴木 雄介	スズキ ユウスケ	45	男性	愛知県
1①	黄	1223	奥出 雄貴	オクイデ ユウキ	45	男性	兵庫県
1①	黄	1224	惣川 塁	ソウカワ ルイ	45	男性	兵庫県
1①	黄	1225	花原 敬	ハナハラ サトシ	45	男性	愛知県
1①	黄	1226	JUNGHAU LIN	ジュンハウ リン	45	男性	台湾
1①	黄	1227	Benjamin Cosyleon	ベンジャミン コシレオン	45	男性	東京都
1①	黄	1228	Dario Spallotta	ダリオ スパロッタ	45	男性	東京都
1①	黄	1229	新美 博之	ニイミ ヒロユキ	46	男性	愛知県
1①	黄	1230	青木 伸也	アオキ シンヤ	46	男性	兵庫県
1①	黄	1231	江澤 英充	エザワ ヒデミツ	46	男性	大阪府
1①	黄	1232	安東 毅	アンドウ ツヨシ	46	男性	京都府
1①	黄	1233	大野 雅弘	オオノ マサヒロ	46	男性	大阪府
1①	黄	1234	新名 和也	シンミョウ カズヤ	46	男性	愛知県
1①	黄	1235	向井 一正	ムカイ カズマサ	46	男性	三重県
1①	黄	1236	崎山 友揮	サキヤマ トモキ	46	男性	和歌山県
1①	黄	1237	川崎 圭太	カワサキ ケイタ	46	男性	愛知県
1①	黄	1238	湯村 淳	ユムラ ジュン	46	男性	東京都
1①	黄	1239	CHUNG HSIN CHIEN	チョン シン チエン	47	男性	台湾
1①	黄	1240	稲葉 健	イナバ ケン	47	男性	京都府
1①	黄	1241	吉本 和輝	ヨシモト カズテル	47	男性	京都府
1①	黄	1242	宮口 岳士	ミヤグチ タケシ	47	男性	大阪府
1①	黄	1243	大崎 剛一郎	オオサキ コウイチロウ	47	男性	兵庫県
1①	黄	1244	仁木 俊一郎	ニキ シュンイチロウ	47	男性	京都府
1①	黄	1245	安松 健太郎	ヤスマツ ケンタロウ	47	男性	兵庫県
1①	黄	1246	鈴 賢一	スズ ケンイチ	47	男性	大阪府
1①	黄	1247	田中 基之	タナカ モトユキ	47	男性	兵庫県
1①	黄	1248	大杉 豪	オオスギ タケシ	47	男性	兵庫県
1①	黄	1249	肥後 智樹	ヒゴ トモキ	47	男性	京都府
1①	黄	1250	戸田 琢	トダ タク	47	男性	愛知県
1①	黄	1251	坂田 智浩	サカタ トモヒロ	47	男性	大阪府
1①	黄	1252	巽 善彦	タツミ ヨシヒコ	47	男性	兵庫県
1①	黄	1253	加藤 慶宣	カトウ ヨシノブ	47	男性	京都府
1①	黄	1254	坂巻 信哉	サカマキ シンヤ	48	男性	大阪府
1①	黄	1255	大西 勝博	オオニシ カツヒロ	48	男性	兵庫県
1①	黄	1256	鎌田 哲治	カマダ テツハル	48	男性	大阪府
1①	黄	1257	山脇 大史	ヤマワキ ダイシ	48	男性	大阪府
1①	黄	1258	山田 貴浩	ヤマダ タカヒロ	48	男性	福井県
1①	黄	1259	船越 隆之	フナコシ タカユキ	48	男性	大阪府
1①	黄	1260	脇 卓真	ワキ タクマ	48	男性	大阪府
1①	黄	1261	永松 聡一郎	ナガマツ ソウイチロウ	48	男性	東京都
1①	黄	1262	白石 啓二	シライシ ケイジ	48	男性	京都府
1①	黄	1263	妹尾 成淳	セノオ ナルアキ	48	男性	岡山県
1①	黄	1264	広川 興作	ヒロカワ コウサク	48	男性	兵庫県
1①	黄	1265	國末 稔	クニスエ ミノル	48	男性	大阪府
1①	黄	1266	武輪 和慶	タケワ カズヨシ	48	男性	大阪府
1①	黄	1267	松山 純範	マツヤマ ヨシノリ	48	男性	大阪府
1①	黄	1268	日置 大吾	ヒオキ ダイゴ	49	男性	大阪府
1①	黄	1269	村上 浩規	ムラカミ ヒロキ	49	男性	山口県
1①	黄	1270	井田 憲吾	イダ ケンゴ	49	男性	大阪府
1①	黄	1271	島田 大	シマダ ダイ	49	男性	大阪府
1①	黄	1272	片岡 弘至	カタオカ コウジ	49	男性	東京都
1①	黄	1273	牧野 貴志	マキノ タカシ	49	男性	京都府
1①	黄	1274	宮地 徳蔵	ミヤチ トクゾウ	49	男性	東京都
1①	黄	1275	高野江 信介	コウノエ シンスケ	49	男性	大阪府
1①	黄	1276	谷 直幸	タニ ナオユキ	49	男性	三重県
1①	黄	1277	野々下 正樹	ノノシタ マサキ	49	男性	滋賀県
1①	黄	1278	辻本 壮一郎	ツジモト ソウイチロウ	49	男性	和歌山県
1①	黄	1279	永田 知寛	ナガタ トモヒロ	49	男性	大阪府
1①	黄	1280	MAKOTO YAZAKI	マコト ヤザキ	49	男性	台湾

エイジ Age

【第 2 ウェーブ①グループ／スタンダード男子（51 歳～ 59 歳）［146 名］No1281 ～ No1426】

Wave No.	Swim Cap	Race No.	選手名	選手名（フリガナ）	年齢	性別	都道府県
2①	緑	1281	井手 伸一	イデ シンイチ	50	男性	大阪府
2①	緑	1282	石井 輝彦	イシイ テルヒコ	50	男性	大阪府
2①	緑	1283	藤田 剛	フジタ タケシ	50	男性	京都府
2①	緑	1284	辻花 誠	ツジハナ マコト	50	男性	大阪府
2①	緑	1285	丹羽 毅	ニワ タケシ	50	男性	京都府
2①	緑	1286	山崎 靖人	ヤマサキ ヤスヒト	50	男性	福岡県
2①	緑	1287	今井 清一郎	イマイ セイイチロウ	50	男性	愛知県
2①	緑	1288	樋口 直彦	ヒグチ ナオヒコ	50	男性	滋賀県
2①	緑	1289	西川 智之	ニシカワ トモユキ	50	男性	大阪府
2①	緑	1290	宮崎 智宏	ミヤザキ トモヒロ	50	男性	大阪府
2①	緑	1291	山本 延	ヤマモト エン	50	男性	三重県
2①	緑	1292	東山 圭児	ヒガシヤマ ケイジ	50	男性	大阪府
2①	緑	1293	小嶋 淳平	コジマ ジュンペイ	50	男性	兵庫県
2①	緑	1294	渡邉 文隆	ワタナベ フミタカ	50	男性	神奈川県
2①	緑	1295	塚本 秀樹	ツカモト ヒデキ	50	男性	奈良県
2①	緑	1296	市川 和人	イチカワ カズト	50	男性	愛知県
2①	緑	1297	藤井 利通	フジイ トシミチ	50	男性	広島県
2①	緑	1298	塚谷 文武	ツカタニ フミタケ	51	男性	奈良県
2①	緑	1299	林 英樹	ハヤシ ヒデキ	51	男性	京都府
2①	緑	1300	山下 良平	ヤマシタ リョウヘイ	51	男性	大阪府
2①	緑	1301	新井 豪	アライ ゴウ	51	男性	埼玉県
2①	緑	1302	杉本 貴彦	スギモト タカヒコ	51	男性	大阪府
2①	緑	1303	中村 公彦	ナカムラ マサヒコ	51	男性	大阪府
2①	緑	1304	田代 茂樹	タシロ シゲキ	51	男性	兵庫県
2①	緑	1305	久村 尚	クムラ タカシ	51	男性	大阪府
2①	緑	1306	前田 隆秀	マエダ タカヒデ	51	男性	大阪府
2①	緑	1307	松岡 範繁	マツオカ ノリシゲ	51	男性	大阪府
2①	緑	1308	丸田 貴之	マルタ タカユキ	51	男性	兵庫県
2①	緑	1309	高橋 順彦	タカハシ ノリヒコ	51	男性	愛知県
2①	緑	1310	粕谷 宇史	カスヤ ヒロシ	51	男性	東京都
2①	緑	1311	冨所 広明	トミドコロ ヒロアキ	51	男性	東京都
2①	緑	1312	上岡 寛典	ウエオカ ヒロノリ	51	男性	兵庫県
2①	緑	1313	沖野 剛志	オキノ ツヨシ	51	男性	滋賀県
2①	緑	1314	平本 秀二	ヒラモト シュウジ	51	男性	滋賀県
2①	緑	1315	片山 明	カタヤマ アキラ	51	男性	大阪府
2①	緑	1316	小野 朋二郎	オノ トモジロウ	51	男性	兵庫県
2①	緑	1317	鈴木 亮市	スズキ リョウイチ	51	男性	愛知県
2①	緑	1318	小西 健文	コニシ タケフミ	51	男性	京都府
2①	緑	1319	今村 邦弘	イマムラ クニヒロ	51	男性	大阪府
2①	緑	1320	竹内 真	タケウチ マコト	51	男性	愛知県
2①	緑	1321	大城 範久	オオシロ ノリヒサ	52	男性	京都府
2①	緑	1322	佐伯 知哉	サエキ トモヤ	52	男性	大阪府
2①	緑	1323	望月 懇	モチヅキ マコト	52	男性	兵庫県
2①	緑	1324	塩路 英介	シオジ エイスケ	52	男性	大阪府
2①	緑	1325	河西 孝英	カワニシ タカヒデ	52	男性	大阪府
2①	緑	1326	金城 聖薫	キンジョウ マサノリ	52	男性	大阪府
2①	緑	1327	神月 祥臣	コウヅキ ヨシオミ	52	男性	兵庫県
2①	緑	1328	丸山 伸也	マルヤマ シンヤ	52	男性	長野県
2①	緑	1329	原島 茂雄	ハラシマ シゲオ	52	男性	東京都
2①	緑	1330	森村 好智	モリムラ ヨシノリ	52	男性	福岡県
2①	緑	1331	吉見 哲朗	ヨシミ テツロウ	52	男性	兵庫県
2①	緑	1332	鈴木 良	スズキ リョウ	53	男性	愛知県
2①	緑	1333	佐々 直樹	ササ ナオキ	53	男性	香川県
2①	緑	1334	山本 純也	ヤマモト ジュンヤ	53	男性	大阪府
2①	緑	1335	宇留間 貴士	ウルマ タカシ	53	男性	静岡県
2①	緑	1336	樫原 一仁	カシハラ カズヒト	53	男性	兵庫県
2①	緑	1337	日比 章善	ヒビ アキヨシ	53	男性	東京都
2①	緑	1338	生嶋 伸司	イクシマ シンジ	53	男性	大阪府
2①	緑	1339	細渓 拓男	ホソタニ タクオ	53	男性	京都府
2①	緑	1340	塚本 公二	ツカモト コウジ	53	男性	大阪府
2①	緑	1341	愛洲 博之	アイス ヒロユキ	53	男性	兵庫県
2①	緑	1342	川口 和也	カワグチ カズヤ	53	男性	大阪府
2①	緑	1343	下川 眞樹	シモカワ マサキ	53	男性	愛知県
2①	緑	1344	品田 貴寛	シナダ タカヒロ	53	男性	新潟県
2①	緑	1345	中村 吉信	ナカムラ ヨシノブ	53	男性	兵庫県
2①	緑	1346	今井 淳之	イマイ アツユキ	54	男性	東京都
2①	緑	1347	中森 喜寿	ナカモリ ヨシヒサ	54	男性	大阪府
2①	緑	1348	高柳 淳一	タカヤナギ ジュンイチ	54	男性	大阪府
2①	緑	1349	小牧 功	コマキ イサオ	54	男性	大阪府
2①	緑	1350	木村 文紀	キムラ フミノリ	54	男性	大阪府
2①	緑	1351	冨田 匡俊	トミタ マサトシ	54	男性	兵庫県
2①	緑	1352	永山 史朗	ナガヤマ シロウ	54	男性	岩手県
2①	緑	1353	藤岡 寛之	フジオカ ヒロユキ	54	男性	滋賀県
2①	緑	1354	岸本 敦也	キシモト アツヤ	54	男性	広島県
2①	緑	1355	林 健	ハヤシ ケン	54	男性	大阪府
2①	緑	1356	西村 久徳	ニシムラ ヒサノリ	54	男性	福岡県
2①	緑	1357	田中 豊己	タナカ トヨキ	54	男性	大阪府
2①	緑	1358	藪内 篤	ヤブウチ アツシ	54	男性	京都府
2①	緑	1359	藤本 耕司	フジモト コウジ	54	男性	岡山県
2①	緑	1360	上原 達也	ウエハラ タツヤ	55	男性	東京都
2①	緑	1361	田 義幸	デン ヨシユキ	55	男性	富山県
2①	緑	1362	小林 章浩	コバヤシ アキヒロ	55	男性	兵庫県
2①	緑	1363	海島 学	ウミジマ マナブ	55	男性	兵庫県
2①	緑	1364	一村 智弘	イチムラ トモヒロ	55	男性	熊本県
2①	緑	1365	谷村 篤史	タニムラ アツシ	55	男性	大阪府
2①	緑	1366	谷上 逸郎	タニガミ イツロウ	55	男性	兵庫県
2①	緑	1367	中西 聖	ナカニシ アキラ	55	男性	広島県
2①	緑	1368	新原 輝久	シンバラ テルヒサ	55	男性	愛知県
2①	緑	1369	藤井 裕大	フジイ ミチヒロ	55	男性	愛知県
2①	緑	1370	池 努	イケ ツトム	55	男性	大阪府
2①	緑	1371	長谷 則之	ハセ ノリユキ	55	男性	兵庫県
2①	緑	1372	生駒 元保	イコマ モトヤス	55	男性	兵庫県
2①	緑	1373	松田 裕	マツダ ヒロシ	55	男性	愛知県
2①	緑	1374	平井 淳也	ヒライ ジュンヤ	55	男性	鹿児島県
2①	緑	1375	稲田 大郎	イナダ タロウ	56	男性	兵庫県
2①	緑	1376	浜崎 学	ハマザキ マナブ	56	男性	大阪府
2①	緑	1377	若狭 義雅	ワカサ ヨシマサ	56	男性	大阪府
2①	緑	1378	吉澤 峰青	ヨシザワ ミネハル	56	男性	兵庫県
2①	緑	1379	馬越 則明	ウマコシ ノリアキ	56	男性	大阪府
2①	緑	1380	永田 英孝	ナガタ ヒデタカ	56	男性	大阪府
2①	緑	1381	新井 孝史	アライ タカシ	56	男性	大阪府
2①	緑	1382	新村 健太郎	シンムラ ケンタロウ	56	男性	愛知県
2①	緑	1383	禰宜田 行弘	ネギタ ユキヒロ	56	男性	奈良県
2①	緑	1384	酒井 健	サカイ タケシ	56	男性	大阪府
2①	緑	1385	平野 博明	ヒラノ ヒロアキ	56	男性	三重県
2①	緑	1386	久保 賢司	クボ ケンジ	56	男性	兵庫県
2①	緑	1387	原 寿秀	ハラ トシヒデ	56	男性	兵庫県
2①	緑	1388	田中 博一	タナカ ヒロカズ	56	男性	大阪府
2①	緑	1389	中川 良三	ナカガワ リョウゾウ	57	男性	大阪府
2①	緑	1390	眞弓 勝志	マユミ カツユキ	57	男性	大阪府
2①	緑	1391	西田 宜幸	ニシダ ヨシユキ	57	男性	大阪府
2①	緑	1392	山田 寛之	ヤマダ ヒロユキ	57	男性	大阪府
2①	緑	1393	徳田 博樹	トクダ ヒロキ	57	男性	愛知県
2①	緑	1394	横内 雄一郎	ヨコウチ ユウイチロウ	57	男性	大阪府
2①	緑	1395	大田 慎三	オオタ シンゾウ	57	男性	広島県
2①	緑	1396	片岡 正人	カタオカ マサヒト	57	男性	兵庫県
2①	緑	1397	新屋 一彦	シンヤ カズヒコ	57	男性	兵庫県
2①	緑	1398	安田 徳基	ヤスダ トクキ	57	男性	兵庫県
2①	緑	1399	赤瀬 伸	アカセ シン	57	男性	兵庫県
2①	緑	1400	伊東 宣晃	イトウ ノブアキ	57	男性	東京都
2①	緑	1401	高橋 輝充	タカハシ テルミツ	57	男性	静岡県
2①	緑	1402	中田 太治	ナカタ ダイジ	57	男性	東京都
2①	緑	1403	網島 博史	アミジマ ヒロシ	57	男性	大阪府
2①	緑	1404	松下 隆	マツシタ タカシ	57	男性	大阪府
2①	緑	1405	上野山 努	ウエノヤマ ツトム	58	男性	大阪府
2①	緑	1406	梅本 健	ウメモト タケシ	58	男性	東京都
2①	緑	1407	渡邊 康介	ワタナベ コウスケ	58	男性	愛知県
2①	緑	1408	伏見 智久	フシミ トモヒサ	58	男性	長野県
2①	緑	1409	瀬良 浩二	セラ コウジ	58	男性	広島県
2①	緑	1410	水谷 陽	ミズタニ ヨウ	58	男性	埼玉県

エイジ Age

【第 2 ウェーブ①グループ／スタンダード男子（51 歳～ 59 歳）［146 名］No1281 ～ No1426】

Wave No.	Swim Cap	Race No.	選手名	選手名（フリガナ）	年齢	性別	都道府県
2①	緑	1411	清水 達也	シミズ タツヤ	58	男性	京都府
2①	緑	1412	飯田 博之	イイダ ヒロユキ	58	男性	愛知県
2①	緑	1413	亀山 智之	カメヤマ トモユキ	58	男性	広島県
2①	緑	1414	西澤 正志	ニシザワ マサシ	58	男性	滋賀県
2①	緑	1415	白神 昭	シラガ ショウ	59	男性	兵庫県
2①	緑	1416	東川 和広	トガワ カズヒロ	59	男性	奈良県
2①	緑	1417	川合 智二	カワイ サトシ	59	男性	岡山県
2①	緑	1418	西田 英樹	ニシダ ヒデキ	59	男性	滋賀県
2①	緑	1419	林 俊行	ハヤシ トシユキ	59	男性	和歌山県
2①	緑	1420	高場 雄治	タカバ ユウジ	59	男性	大阪府
2①	緑	1421	村上 啓二	ムラカミ ケイジ	59	男性	京都府
2①	緑	1422	國友 忠雄	クニトモ タダオ	59	男性	大阪府
2①	緑	1423	小澄 隆	コズミ タカシ	59	男性	兵庫県
2①	緑	1424	酒井 龍司	サカイ リュウジ	59	男性	島根県
2①	緑	1425	稲本 剛士	イナモト タケシ	59	男性	三重県
2①	緑	1426	高橋 泰夫	タカハシ ヤスオ	59	男性	岡山県

エイジ Age

【第 2 ウェーブ②グループ／スタンダード男子（60 歳～ 78 歳）［61 名］No1427 ～ No1487】

Wave No.	Swim Cap	Race No.	選手名	選手名（フリガナ）	年齢	性別	都道府県
2②	青	1427	桶谷 重雄	オケタニ シゲオ	60	男性	大阪府
2②	青	1428	明石 隆之	アカシ タカユキ	60	男性	岡山県
2②	青	1429	鷲谷 顕	ワシタニ アキラ	60	男性	大阪府
2②	青	1430	岳下 勝則	ダケシタ カツノリ	60	男性	兵庫県
2②	青	1431	高田 真志	タカダ マサシ	61	男性	兵庫県
2②	青	1432	鳥井 栄造	トリイ エイゾウ	61	男性	大阪府
2②	青	1433	岡田 浩	オカダ ヒロシ	61	男性	兵庫県
2②	青	1434	中谷 正弥	ナカタニ マサヤ	61	男性	大阪府
2②	青	1435	楊 裕治	ヨウ ユウジ	61	男性	大阪府
2②	青	1436	畑 浩司	ハタ ヒロシ	61	男性	大阪府
2②	青	1437	小倉 友啓	オグラ トモヒロ	61	男性	岐阜県
2②	青	1438	中村 浩史	ナカムラ ヒロシ	61	男性	京都府
2②	青	1439	中村 光則	ナカムラ ミツノリ	61	男性	千葉県
2②	青	1440	朝生 美徳	アサオ ヨシノリ	61	男性	兵庫県
2②	青	1441	坂田 千代次	サカタ チヨジ	61	男性	千葉県
2②	青	1442	斎藤 安弘	サイトウ ヤスヒロ	62	男性	東京都
2②	青	1443	山中 和彦	ヤマナカ カズヒコ	62	男性	京都府
2②	青	1444	辻 啓至	ツジ ヒロシ	62	男性	大阪府
2②	青	1445	河野 勝義	カワノ カツヨシ	62	男性	大阪府
2②	青	1446	中西 弘毅	ナカニシ ヒロキ	62	男性	奈良県
2②	青	1447	高田 信康	タカダ ノブヤス	63	男性	大阪府
2②	青	1448	佐藤 博紀	サトウ ヒロキ	63	男性	大阪府
2②	青	1449	大久保 敏晃	オオクボ トシアキ	63	男性	東京都
2②	青	1450	三苫 幸雄	ミトマ ユキオ	63	男性	大阪府
2②	青	1451	藤原 裕史	フジワラ ヒロシ	63	男性	奈良県
2②	青	1452	岡田 功	オカダ コウ	63	男性	大阪府
2②	青	1453	亀山 時弘	カメヤマ トキヒロ	64	男性	静岡県
2②	青	1454	田中 淳	タナカ ジュン	64	男性	大阪府
2②	青	1455	北市 隆	キタイチ タカシ	65	男性	徳島県
2②	青	1456	門田 邦男	モンデン クニオ	65	男性	広島県
2②	青	1457	瀬川 良浩	セガワ ヨシヒロ	65	男性	和歌山県
2②	青	1458	間平 只志	マビラ タダシ	65	男性	大阪府
2②	青	1459	中西 敦	ナカニシ アツシ	65	男性	大阪府
2②	青	1460	堂下 誠一	ドウシタ セイイチ	65	男性	大阪府
2②	青	1461	幸得 昭彦	コウトク アキヒコ	66	男性	大阪府
2②	青	1462	濱口 誠	ハマグチ マコト	66	男性	兵庫県
2②	青	1463	辰巳 郁雄	タツミ イクオ	66	男性	大阪府
2②	青	1464	安達 正志	アダチ マサシ	67	男性	徳島県
2②	青	1465	山崎 良樹	ヤマサキ ヨシキ	67	男性	兵庫県
2②	青	1466	三木 康彰	ミキ ヤスアキ	67	男性	大阪府
2②	青	1467	田中 賢次	タナカ ケンジ	67	男性	滋賀県
2②	青	1468	全 平烈	ジョン ピョンヨリ	68	男性	東京都
2②	青	1469	新井 修	アライ オサム	68	男性	兵庫県
2②	青	1470	高橋 伸年	タカハシ ノブトシ	68	男性	大阪府
2②	青	1471	山本 登志夫	ヤマモト トシオ	68	男性	大阪府
2②	青	1472	岩室 哲司	イワムロ テツジ	68	男性	大阪府
2②	青	1473	道川 成一	ミチカワ セイイチ	68	男性	大阪府
2②	青	1474	平岡 司郎	ヒラオカ シロウ	69	男性	岐阜県
2②	青	1475	岸本 哲嘉	キシモト テツヨシ	69	男性	京都府
2②	青	1476	金子 望	カネコ ノゾム	69	男性	福岡県
2②	青	1477	田中 静吾	タナカ セイゴ	69	男性	大阪府
2②	青	1478	田浦 健朗	タウラ ケンロウ	70	男性	京都府
2②	青	1479	池永 雅一	イケナガ マサカズ	70	男性	北海道
2②	青	1480	片山 洋一	カタヤマ ヨウイチ	71	男性	滋賀県
2②	青	1481	奥井 潤	オクイ ジュン	72	男性	大阪府
2②	青	1482	中道 紀雄	ナカミチ ノリオ	72	男性	富山県
2②	青	1483	沖村 政則	オキムラ マサノリ	73	男性	東京都
2②	青	1484	宝窪 博文	ホウクボ ヒロフミ	73	男性	徳島県
2②	青	1485	角田 隆志	ツノダ タカシ	75	男性	大阪府
2②	青	1486	白桃 繁行	シラモモ シゲユキ	78	男性	大阪府
2②	青	1487	村中 信一	ムラナカ シンイチ	78	男性	山口県

スポーツはプレーする人だけでなく、それを支える人や観る人など、数多くの人々に圧倒的な感動体験と共感を与えることができるコンテンツです。
セガサミーグループはMission／Purpose（存在意義）に掲げる「感動体験を創造し続ける～社会をもっと元気に、カラフルに。～」を
実現するための重要な手段の一つとしてスポーツ活動に取り組んでいます。
セガサミーグループはこれからも「スポーツ×エンタテインメント」の力で誰も見たことがない、心揺さぶる感動体験を創造し続けてまいります。

SUN ROCKERS SHIBUYA

2024年10月より2024-25シーズン りそなグループ B1リーグ戦の開幕にあたり、掲げたスローガン。下記の3つのクラブ目標が紐づいており、「一丸」となって勝利や目標を是が非でも「掴み取る=Grab」という決意が込められている。

サンロッカーズ渋谷 公式ホームページ▶▶▶

SEGASammy LUX

セガサミーホールディングス株式会社が2020年に立ち上げたプロダンスチーム。日本発のプロダンスリーグ「D.LEAGUE」に参戦。類稀なファッションセンスとバラエティにとんだ世界観を表現し、観る人すべてを魅了します。

セガサミールクス 公式ホームページ▶▶▶▶

SEGASammy PHOENIX

“感動体験を創造し続ける”をチームコンセプトにMリーグ優勝に向けて活動を続ける。Mリーグ史上初の元Mリーガー監督 近藤誠一の指揮のもと、不撓不屈の精神で闘い続ける。今季は新たに竹内元太・浅井堂岐が加入し、悲願の初優勝に向けてチーム練習会を活発に行い、勝ちにこだわる。

セガサミーフェニックス 公式ホームページ▶▶▶▶

SEGASammy

問題

あなたは避難所で生活しています。
元気を失っている子どもたちの遊び場、どこにつくる？

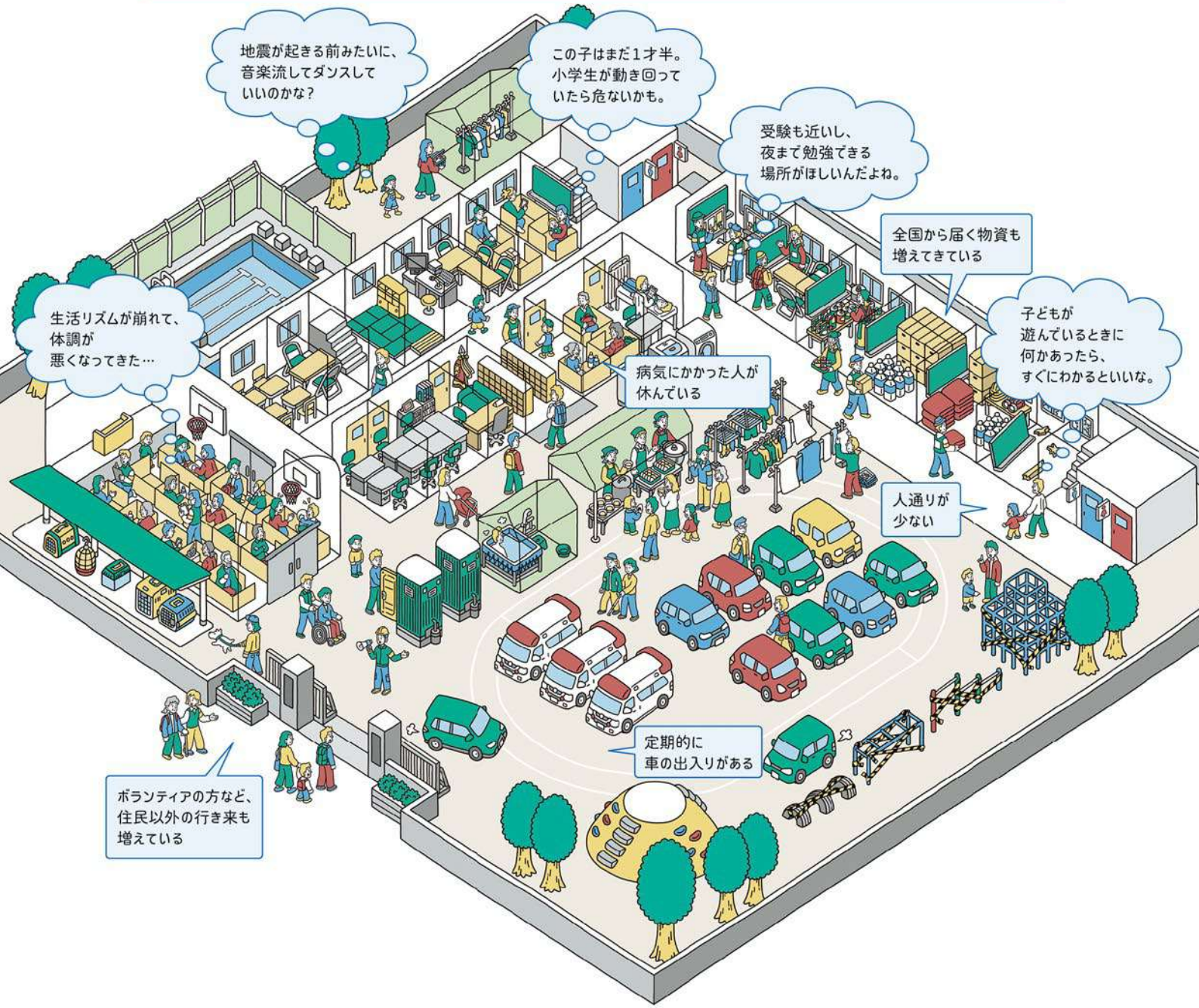

あまり知られていないことですが、多くの場合、避難所を運営するのは被災者自身です。避難してきた人たちが、自分たちで協力しあい、課題に向き合わなければいけません。事実、今から30年前の阪神・淡路大震災では、避難者の方たちが自治組織をつくり、管理運営に携わったことで、徐々に生活ルールが決められていったそうです。

避難所にはさまざまな問題が起こります。忙しくしている大人たちに声をかけられずに心が不安定になる子どもたちもいます。そもそも避難所として使う体育館のカギがどこにあるのかがわからないことも。日頃から一人ひとり自分で考えることが、いざという時の行動につながります。被災時への想像力を高めること。周りの人への想像力を高めること。みなさんも、この機会にぜひ考えてみてください。

自分で考えることから、未来は始まる。

MS&AD 三井住友海上

トライアスロンライフが楽しくなる、
充実のコミュニティ。

登録無料。
特典&イベント満載で
メンバー募集中！

登録メンバーだけがゲットできる限定アイテムも好評

スタイリッシュなデザインのレースウエアやサイクルウエア、キャップなど、メンバーだけがお得な特別価格で購入できるオリジナルアイテムも続々リリース。

Facebookグループ（非公開）に登録してアミノバイタル®アスリートクラブに入ると、下記のような各種イベントへ優先的に参加できたり、さまざまな特典アイテムがゲットできちゃう。2025年1月現在メンバーは900人超。登録無料なので、まだの方は今すぐジョインしよう！

2025年シーズン・イベント予定

【練習会・セミナー】
オリンピアン細田雄一さん、まごちゃんこと孫崎虹奈コーチら豪華講師陣が指導！トライアスロンでの実力UPに直結するOWS、バイク&ラン・セッションから、有名ゲストと楽しむトレラン練習会まで、圧倒的に多彩なイベントを月イチペースで開催中！

【トレーニング合宿&パーティー】
白馬、館山など理想の環境で楽しむプレミアム合宿（年3回）や、豪華イヤーエンドパーティなども随時開催♪

▶▶登録無料 カンタン3STEP

公式サイトで申込
まずはクラブ公式サイト（下記QRコード）参加登録フォームからエントリー

FBグループに申請
返信メールで送られてくるリンクからFacebookグループへ参加申請

登録完了！
FBグループに参加できたらメンバー登録完了！グループ内投稿で各種イベントのお知らせをチェックしたり、メンバー間、細田・孫崎両アンバサダーとのコミュニケーションを楽しもう

amino VITAL アミノバイタル®

アミノバイタル®
アスリートクラブ

公式サイトはコチラ

https://av-triathlonclub.com

NEXT VOLTAGE

スポーツの未来を盛り上げる。

イベント・ソリューション・パートナー

セレスポ

セレスポは日本トライアスロン連合のオフィシャルパートナーです。

株式会社セレスポ
www.cerespo.co.jp/

©Shugo TAKEMI/Triathlon Japan Media

HIYORI HOTELS & RESORTS　SKYHEART HOTEL

私たちは頑張る人を応援しています

四条河原町温泉 空庭テラス京都 別邸

京都府京都市下京区河原町通
四条下る2丁目稲荷町324番地
TEL:075-352-4002

SADO RESORT HOTEL AZUMA

新潟県佐渡市相川大浦548-1
TEL:0259-74-0001

SADO NATIONAL PARK HOTEL OOSADO

新潟県佐渡市相川鹿伏288-2
TEL:0259-74-3300

ドンデン高原ロッジ自然リゾート

新潟県佐渡市椿697
TEL: 0259-23-2161

四条河原町温泉 空庭テラス京都

京都府京都市下京区河原町通
四条下る2丁目稲荷町324番地
TEL: 075-352-4000

たびのホテル佐渡

新潟県佐渡市千種113-12
TEL: 0259-58-8020

たびのホテル鹿島

茨城県神栖市平泉東1-64-36
TEL: 0299-95-5990

日和ホテル大阪なんば駅前

大阪府大阪市浪速区難波中3-1-2
TEL: 06-6643-5280

日和ホテル舞浜

千葉県浦安市東野2-25-8
TEL: 047-390-7300

たびのホテル倉敷水島

岡山県倉敷市水島西常盤町4-25
TEL: 086-444-2190

たびのホテル飛騨高山

岐阜県高山市松之木町13-1
TEL: 0577-36-1220

たびのホテルlit松本

長野県松本市深志1-4-5
TEL: 0263-39-5050

たびのホテルVilla宮古島

沖縄県宮古島市平良久貝244-1
TEL: 0980-75-3100

たびのホテルlit宮古島

沖縄県宮古島市平良西里596
TEL: 0980-75-3100

HIYORIオーシャンリゾート沖縄

沖縄県国頭郡恩納村仲泊1055-1
TEL: 098-965-1600

スプリングサニーホテル名古屋常滑駅前

愛知県常滑市新開町3-174-1
TEL: 0569-36-1600

SUN FRONTIER
〒100-0006　東京都千代田区有楽町1-2-2　東宝日比谷ビル 14階
Tel. 03-5521-1301（代）

東証プライム上場
証券コード 8934

高剛性のホローカーボンミッドソールが水分を排出し、スイム後の足を素早く乾燥

掴みやすい大型ヒールループが、素早い履き替えを強力サポート

素足に優しいソフトな裏地で、ソックスなしでも快適な履き心地

速乾性のT1クイックストラップ

ヒールスタビライザーが、加速時の足のブレを抑え位置をキープ

BOA® Li2ダイヤルの微調整で、スプリントから長距離まで自在に密着

SH-TR903

オンラインストア限定
NEW COLOR
マットガンメタル

その一秒を、勝利へのPOWERに

S-PHYRE

S-PHYRE TR903は、コンマ一秒に挑むトライアスリートのために誕生したシューズ。
トランジションの壁を打ち破り、爆発的な加速を支え、勝利を確かなものにする。

購入はシマノ公式
オンラインストアへ

SHIMANO

株式会社 シマノ　シマノ セールス 株式会社
〒592-8331 大阪府堺市西区築港新町1-5-15　TEL:0120-495-440　平日10:00-12:00 、13:00-16:00(土日祝・弊社休業日を除く)
● https://bike.shimano.com
● 広告の内容は2026年5月1日現在のものです。　● 商品の色は印刷の性質上実際とは多少異なることがありますので、ご了承ください。

Life
is
Pure.

エイジ Age

【第 2 ウェーブ②グループ／スタンダード女子（18 歳～ 71 歳）［57 名］No1501 ～ No1557】

Wave No.	Swim Cap	Race No.	選手名	選手名（フリガナ）	年齢	性別	都道府県
2②	赤	1501	坂口 愛紗	サカグチ アイサ	18	女性	大阪府
2②	赤	1502	谷村 帆夏	タニムラ ホナツ	21	女性	福岡県
2②	赤	1503	田中 凜	タナカ リン	21	女性	大阪府
2②	赤	1504	三木 桜子	ミキ サクラコ	21	女性	兵庫県
2②	赤	1505	林田 青空	ハヤシダ ソラ	21	女性	京都府
2②	赤	1506	入江 陽日	イリエ ハルカ	24	女性	大阪府
2②	赤	1507	長島 実桜	ナガシマ ミオ	26	女性	京都府
2②	赤	1508	吉田 美穂	ヨシダ ミホ	26	女性	京都府
2②	赤	1509	長藤 宏美	ナガフジ ヒロミ	26	女性	大阪府
2②	赤	1510	杉江 奈々	スギエ ナナ	27	女性	滋賀県
2②	赤	1511	平井 澪希	ヒライ ミオキ	29	女性	京都府
2②	赤	1512	オマハナ サマンサ	オマハナ サマンサ	30	女性	山口県
2②	赤	1513	宮澤 愛実	ミヤザワ メグミ	30	女性	群馬県
2②	赤	1514	戸田 絢子	トダ アヤコ	30	女性	大阪府
2②	赤	1515	我孫子 美優	アビコ ミユ	30	女性	兵庫県
2②	赤	1516	千々岩 彩音	チヂイワ アヤネ	31	女性	大阪府
2②	赤	1517	根本 未歩	ネモト ミホ	31	女性	大阪府
2②	赤	1518	權田 佳穂	ゴンダ カホ	31	女性	大阪府
2②	赤	1519	桂木 美穂	カツラギ ミホ	32	女性	兵庫県
2②	赤	1520	木村 紗希	キムラ サキ	34	女性	大阪府
2②	赤	1521	川久保 恵里	カワクボ エリ	35	女性	奈良県
2②	赤	1522	高橋 佳那	タカハシ カナ	35	女性	大阪府
2②	赤	1523	大滝 七美子	オオタキ ナミコ	36	女性	石川県
2②	赤	1524	三井 遼香	ミツイ ハルカ	36	女性	愛知県
2②	赤	1525	藤田 千晶	フジタ チアキ	38	女性	大阪府
2②	赤	1526	宮本 夕起子	ミヤモト ユキコ	41	女性	大阪府
2②	赤	1527	岡本 春香	オカモト ハルカ	41	女性	岡山県
2②	赤	1528	Oi Yan Tang	オイ ヤン タン	44	女性	香港
2②	赤	1529	平下 心	ヒラシタ ココロ	44	女性	大阪府
2②	赤	1530	大江 佐和	オオエ サワ	47	女性	和歌山県
2②	赤	1531	徳地 明	トクチ サヤカ	47	女性	滋賀県
2②	赤	1532	上野 洋子	ウエノ ヨウコ	47	女性	兵庫県
2②	赤	1533	鎌田 良子	カマダ ヨシコ	48	女性	大阪府
2②	赤	1534	Karolina Cranfield	カロリナ クランフィールド	48	女性	アラブ
2②	赤	1535	久米 さやか	クメ サヤカ	49	女性	兵庫県
2②	赤	1536	新谷 望恵	アラタニ ミエ	50	女性	福井県
2②	赤	1537	清水 絢子	シミズ ジュンコ	50	女性	大阪府
2②	赤	1538	庫本 志保	クラモト シホ	51	女性	兵庫県
2②	赤	1539	古田 真子	フルタ アツコ	52	女性	大阪府
2②	赤	1540	北吉 舞	キタヨシ マイ	52	女性	奈良県
2②	赤	1541	神嵜 佳子	カンザキ ヨシコ	52	女性	大阪府
2②	赤	1542	林 抄子	ハヤシ ショウコ	52	女性	大阪府
2②	赤	1543	伊浦 佳代子	イウラ カヨコ	52	女性	大阪府
2②	赤	1544	高田 千香	タカダ チカ	52	女性	大阪府
2②	赤	1545	塩川 由美	シオカワ ユミ	54	女性	大阪府
2②	赤	1546	東一 圭子	トウイチ ケイコ	54	女性	大阪府
2②	赤	1547	小川 千恵子	オガワ チエコ	55	女性	大阪府
2②	赤	1548	若杉 利香	ワカスギ リカ	56	女性	愛知県
2②	赤	1549	田丸 統子	タマル ノリコ	59	女性	奈良県
2②	赤	1550	湯浅 幸代	ユアサ サチヨ	59	女性	京都府
2②	赤	1551	大村 智子	オオムラ トモコ	61	女性	静岡県
2②	赤	1552	田久世 奈々子	タクセ ナナコ	62	女性	兵庫県
2②	赤	1553	菊池 美奈	キクチ ミナ	63	女性	東京都
2②	赤	1554	安藤 るか	アンドウ ルカ	64	女性	北海道
2②	赤	1555	栂村 桂子	ツガムラ ケイコ	66	女性	滋賀県
2②	赤	1556	平山 敬子	ヒラヤマ ケイコ	67	女性	大阪府
2②	赤	1557	小杉 智英子	コスギ チエコ	71	女性	大阪府

【第 3 ウェーブ①グループ／スプリント男子（16 歳～ 49 歳）［133 名］No2001 ～ No2133】

Wave No.	Swim Cap	Race No.	選手名	選手名（フリガナ）	年齢	性別	都道府県
3①	青	2001	徳地 駿斗	トクチ ハヤト	16	男性	滋賀県
3①	青	2002	北野 司真	キタノ カズマ	17	男性	大阪府
3①	青	2003	西川 蓮太朗	ニシカワ レンタロウ	17	男性	大阪府
3①	青	2004	岩田 新市	イワタ シンイチ	17	男性	愛知県
3①	青	2005	竹内 悠	タケウチ ハル	18	男性	兵庫県
3①	青	2006	アナフ フィクリ	アナフ フィクリ	20	男性	熊本県
3①	青	2007	宝谷 佳昭	ホウタニ ヨシアキ	21	男性	兵庫県
3①	青	2008	坂東 光琉	バンドウ ヒカル	21	男性	大阪府
3①	青	2009	Oscar Lorenzo	オスカー ロレンゾ	21	男性	スペイン
3①	青	2010	ファイルズ ファティ	ファイルズ ファティ	22	男性	神奈川県
3①	青	2011	原 優心	ハラ ユウシン	22	男性	大阪府
3①	青	2012	梅田 光貴	ウメダ コウキ	24	男性	大阪府
3①	青	2013	杉山 大知	スギヤマ タイチ	25	男性	岐阜県
3①	青	2014	ムハマドアビル ナウヴァリ	ムハマドアビル ナウヴァリ	25	男性	京都府
3①	青	2015	新保 豪	シンボ ゴウ	25	男性	大阪府
3①	青	2016	ヒダカ マサハロ	ヒダカ マサハロ	26	男性	福井県
3①	青	2017	Jackson Lindow	ジャクソン リンドウ	27	男性	AL
3①	青	2018	吉田 泰隆	ヨシダ ヤスタカ	27	男性	大阪府
3①	青	2019	福吉 巧	フクヨシ タクミ	27	男性	兵庫県
3①	青	2020	内宮 竜也	ウチミヤ タツヤ	27	男性	大阪府
3①	青	2021	岸村 拓	キシムラ タク	27	男性	大阪府
3①	青	2022	羽田 悠人	ハネダ ユウト	27	男性	兵庫県
3①	青	2023	谷口 琢海	タニグチ タクミ	28	男性	大阪府
3①	青	2024	宮里 愛弥	ミヤザト マナヤ	28	男性	兵庫県
3①	青	2025	大橋 保之	オオハシ ヤスユキ	28	男性	大阪府
3①	青	2026	藤田 侑己	フジタ ユウキ	28	男性	大阪府
3①	青	2027	佐竹 郁哉	サタケ イクヤ	29	男性	大阪府
3①	青	2028	稲垣 佑	イナガキ ユウ	29	男性	兵庫県
3①	青	2029	丹羽 巧	ニワ タクミ	29	男性	愛知県
3①	青	2030	ブランソン クリストファー	ブランソン クリストファー	29	男性	神奈川県
3①	青	2031	二ノ丸 拓哉	ニノマル タクヤ	30	男性	大阪府
3①	青	2032	落合 優翼	オチアイ ユウスケ	30	男性	大阪府
3①	青	2033	櫻井 亮佑	サクライ リョウスケ	30	男性	大阪府
3①	青	2034	村田 健伍	ムラタ ケンゴ	30	男性	兵庫県
3①	青	2035	大西 祐輝	オオニシ ユウキ	30	男性	兵庫県
3①	青	2036	鈴木 匡彦	スズキ マサヒコ	30	男性	京都府
3①	青	2037	ワトソン カイラー	ワトソン カイラー	30	男性	大阪府
3①	青	2038	Sho Weingartner	ショウ ワインガートナー	30	男性	京都府
3①	青	2039	Jonah Campbell	ジョナ キャンベル	30	男性	カナダ
3①	青	2040	八馬 巧樹	ハチウマ ヨシキ	31	男性	三重県
3①	青	2041	平松 尚	ヒラマツ ショウ	31	男性	大阪府
3①	青	2042	谷口 悠貴	タニグチ ユウキ	32	男性	大阪府
3①	青	2043	根来 和輝	ネゴロ カズキ	32	男性	奈良県
3①	青	2044	福田 拓哉	フクダ タクヤ	32	男性	兵庫県
3①	青	2045	中村 優志	ナカムラ マサシ	32	男性	大阪府
3①	青	2046	James Hodgson	ジェームズ ホッジソン	32	男性	イギリス
3①	青	2047	西澤 尚起	ニシザワ ナオキ	33	男性	大阪府
3①	青	2048	荒金 歩夢	アラカネ アユム	33	男性	奈良県
3①	青	2049	滝島 健太	タキシマ ケンタ	33	男性	東京都
3①	青	2050	谷川 智哉	タニカワ トモヤ	33	男性	大阪府
3①	青	2051	中山 雄樹	ナカヤマ ユウキ	34	男性	大阪府
3①	青	2052	月原 光基	ツキハラ コウキ	34	男性	京都府
3①	青	2053	稲葉 智樹	イナバ トモキ	34	男性	大阪府
3①	青	2054	倉田 孝	クラタ コウ	34	男性	大阪府
3①	青	2055	伊藤 秀太	イトウ シュウタ	34	男性	愛知県
3①	青	2056	山田 修平	ヤマダ シュウヘイ	34	男性	滋賀県
3①	青	2057	松井 貴洋	マツイ タカヒロ	34	男性	大阪府
3①	青	2058	青木 拓也	アオキ タクヤ	34	男性	滋賀県
3①	青	2059	橋本 光太郎	ハシモト コウタロウ	34	男性	大阪府
3①	青	2060	松本 茂大	マツモト シゲヒロ	34	男性	大阪府
3①	青	2061	中野 新	ナカノ アラタ	35	男性	大阪府
3①	青	2062	北地 孝行	キタジ タカユキ	35	男性	三重県
3①	青	2063	中屋 一希	ナカヤ カズキ	35	男性	兵庫県
3①	青	2064	任 ウェイ	レン ウェイ	35	男性	大阪府
3①	青	2065	Eric Chapman	エリック チャップマン	35	男性	神奈川県

エイジ Age

【第 3 ウェーブ①グループ／スプリント男子（16 歳～ 49 歳）［133 名］No2001 ～ No2133】

Wave No.	Swim Cap	Race No.	選手名	選手名（フリガナ）	年齢	性別	都道府県
3①	青	2066	なら本 悠嗣	ナラモト ユウジ	36	男性	大阪府
3①	青	2067	藤高 翔	フジタカ ショウ	36	男性	大阪府
3①	青	2068	岩本 篤樹	イワモト アツキ	36	男性	奈良県
3①	青	2069	椙本 興平	スギモト コウヘイ	36	男性	大阪府
3①	青	2070	宇野 祐輝	ウノ ユウキ	36	男性	大阪府
3①	青	2071	吉畑 聖人	ヨシハタ キヨト	37	男性	大阪府
3①	青	2072	前田 桂典	マエダ ケイスケ	37	男性	神奈川県
3①	青	2073	栗山 哲也	クリヤマ テツヤ	37	男性	大阪府
3①	青	2074	増岡 康介	マスオカ コウスケ	37	男性	大阪府
3①	青	2075	野村 拓也	ノムラ タクヤ	38	男性	大阪府
3①	青	2076	中野 誠也	ナカノ セイヤ	38	男性	兵庫県
3①	青	2077	河合 俊行	カワイ トシユキ	39	男性	大阪府
3①	青	2078	村田 慎一郎	ムラタ シンイチロウ	39	男性	兵庫県
3①	青	2079	宇佐見 昌則	ウサミ マサノリ	39	男性	三重県
3①	青	2080	門口 崇彦	カドグチ タカヒコ	39	男性	大阪府
3①	青	2081	寺田 雅基	テラダ マサキ	39	男性	兵庫県
3①	青	2082	仲摩 陽介	ナカマ ヨウスケ	40	男性	大阪府
3①	青	2083	中村 正樹	ナカムラ マサキ	40	男性	東京都
3①	青	2084	小野田 祐司	オノダ ユウジ	40	男性	大阪府
3①	青	2085	田中 信行	タナカ ノブユキ	40	男性	奈良県
3①	青	2086	後藤 勇樹	ゴトウ ユウキ	40	男性	兵庫県
3①	青	2087	真渕 健太	マブチ ケンタ	40	男性	大阪府
3①	青	2088	林 孝佳	ハヤシ タカヨシ	41	男性	愛知県
3①	青	2089	殿本 将司	トノモト マサシ	41	男性	大阪府
3①	青	2090	山中 俊輔	ヤマナカ シュンスケ	41	男性	大阪府
3①	青	2091	井阪 裕貴	イサカ ヒロキ	41	男性	兵庫県
3①	青	2092	徳原 宏則	トクハラ ヒロノリ	42	男性	大阪府
3①	青	2093	安田 一喜	ヤスダ カズキ	42	男性	大阪府
3①	青	2094	西尾 佳明	ニシオ ヨシアキ	42	男性	埼玉県
3①	青	2095	Bryan Reid	ブライアン リード	42	男性	アメリカ
3①	青	2096	北村 法之	キタムラ ノリユキ	43	男性	香川県
3①	青	2097	上田 浩史	ウエダ ヒロフミ	43	男性	兵庫県
3①	青	2098	原田 建人	ハラダ ケント	43	男性	大阪府
3①	青	2099	志方 優	シカタ ユウ	43	男性	兵庫県
3①	青	2100	横大路 勝也	ヨコオオジ カツヤ	43	男性	大阪府
3①	青	2101	坂本 侑二	サカモト ユウジ	43	男性	大阪府
3①	青	2102	駒形 英晴	コマガタ ヒデハル	43	男性	東京都
3①	青	2103	澤 孝太郎	サワ コウタロウ	43	男性	大阪府
3①	青	2104	岩成 達夫	イワナリ タツオ	44	男性	愛知県
3①	青	2105	宮下 昌大	ミヤシタ マサヒロ	44	男性	兵庫県
3①	青	2106	稲谷 将太	イナタニ ショウタ	44	男性	大阪府
3①	青	2107	野中 明	ノナカ アキラ	44	男性	大阪府
3①	青	2108	Nathan Cranfield	ネイサン クランフィールド	44	男性	アラブ
3①	青	2109	藤井 一聡	フジイ カズアキ	45	男性	福岡県
3①	青	2110	川口 祐哉	カワグチ ユウヤ	45	男性	大阪府
3①	青	2111	上田 和毅	ウエダ カズキ	45	男性	兵庫県
3①	青	2112	原 正好	ハラ マサヨシ	45	男性	大阪府
3①	青	2113	相野 龍輝	アイノ タツキ	45	男性	大阪府
3①	青	2114	岡本 昂	オカモト タカシ	45	男性	大阪府
3①	青	2115	渡邊 賢二	ワタナベ ケンジ	45	男性	大阪府
3①	青	2116	Carlos Pasos	カルロス パソス	45	男性	シンガポール
3①	青	2117	藤吉 賢	フジヨシ サトシ	46	男性	大阪府
3①	青	2118	清水 綱之	シミズ ツナユキ	46	男性	大阪府
3①	青	2119	笹倉 友宏	ササクラ トモヒロ	46	男性	大阪府
3①	青	2120	西 孝行	ニシ タカユキ	46	男性	神奈川県
3①	青	2121	Shu Sato	シュウ サトウ	46	男性	東京都
3①	青	2122	小杉 孝二	コスギ コウジ	47	男性	大阪府
3①	青	2123	北川 貴士	キタガワ アツシ	47	男性	滋賀県
3①	青	2124	柚山 光大	ユヤマ コウダイ	48	男性	愛媛県
3①	青	2125	五十嵐 崇	イガラシ タカシ	48	男性	大阪府
3①	青	2126	古川 武司	フルカワ タケシ	49	男性	香川県
3①	青	2127	岩西 智宏	イワニシ トモヒロ	49	男性	和歌山県
3①	青	2128	松山 誠司	マツヤマ セイジ	49	男性	大阪府
3①	青	2129	長渡 武史	ナガト タケシ	49	男性	大阪府
3①	青	2130	麻田 泰利	アサダ ヤストシ	49	男性	大阪府
3①	青	2131	小松 建	コマツ タケル	49	男性	三重県
3①	青	2132	矢次 壮一郎	ヤツギ ソウイチロウ	49	男性	大阪府
3①	青	2133	大松 寛	オオマツ ユタカ	49	男性	和歌山県

エイジ Age

【第 3 ウェーブ②グループ／スプリント男子（51 歳～ 86 歳）［97 名］No2134 ～ No2230】

Wave No.	Swim Cap	Race No.	選手名	選手名（フリガナ）	年齢	性別	都道府県
3②	白	2134	栗本 一人	クリモト カズト	50	男性	大阪府
3②	白	2135	田中 裕之	タナカ ヒロユキ	50	男性	愛知県
3②	白	2136	須永 高史	スナガ タカシ	50	男性	大阪府
3②	白	2137	村上 友博	ムラカミ トモヒロ	50	男性	兵庫県
3②	白	2138	笹部 泰宏	ササベ ヤスヒロ	51	男性	岡山県
3②	白	2139	亀川 健司	カメガワ ケンジ	51	男性	徳島県
3②	白	2140	広瀬 慧	ヒロセ ケイ	51	男性	福井県
3②	白	2141	花岡 徳一	ハナオカ トクイチ	51	男性	大阪府
3②	白	2142	ハントシンガ カム	ハントシンガ カム	51	男性	神奈川県
3②	白	2143	清原 浩文	キヨハラ ヒロフミ	51	男性	大阪府
3②	白	2144	伊藤 豊一	イトウ トヨカズ	51	男性	大阪府
3②	白	2145	足立 敏男	アダチ トシオ	51	男性	兵庫県
3②	白	2146	西尾 純二	ニシオ ジュンジ	51	男性	京都府
3②	白	2147	海瀬 隆太郎	カイセ リュウタロウ	52	男性	和歌山県
3②	白	2148	高田 耕平	タカダ コウヘイ	52	男性	大阪府
3②	白	2149	溝端 祐一	ミゾバタ ユウイチ	52	男性	大阪府
3②	白	2150	日野 尚彦	ヒノ ナオヒコ	52	男性	兵庫県
3②	白	2151	田中 隆之	タナカ タカユキ	52	男性	大阪府
3②	白	2152	川野 幸男	カワノ ユキオ	52	男性	大阪府
3②	白	2153	細越 昇	ホソコシ ノボル	53	男性	大阪府
3②	白	2154	中川 健一	ナカガワ ケンイチ	53	男性	兵庫県
3②	白	2155	厚地 健太郎	アツチ ケンタロウ	53	男性	大阪府
3②	白	2156	飯岡 昭介	イイオカ ショウスケ	53	男性	大阪府
3②	白	2157	上野 弥	ウエノ ワタル	53	男性	大阪府
3②	白	2158	村山 裕昭	ムラヤマ ヒロアキ	54	男性	千葉県
3②	白	2159	高森 政隆	タカモリ マサタカ	54	男性	北海道
3②	白	2160	山元 正樹	ヤマモト マサキ	54	男性	静岡県
3②	白	2161	吉田 和夫	ヨシダ カズオ	54	男性	大阪府
3②	白	2162	福元 テツロー	フクモト テツロー	54	男性	広島県
3②	白	2163	真野 功	マノ イサオ	54	男性	大阪府
3②	白	2164	三田村 達也	ミタムラ タツヤ	55	男性	石川県
3②	白	2165	越宗 勝	コシムネ マサル	55	男性	大阪府
3②	白	2166	白井 稔	シライ ミノル	55	男性	大阪府
3②	白	2167	田嶋 正一	タジマ ショウイチ	55	男性	兵庫県
3②	白	2168	唐津 慎一	カラツ シンイチ	56	男性	大阪府
3②	白	2169	江口 聡	エグチ サトシ	56	男性	大阪府
3②	白	2170	市川 隆幸	イチカワ タカユキ	56	男性	大阪府
3②	白	2171	前田 秀敏	マエダ ヒデトシ	57	男性	東京都
3②	白	2172	内野 基	ウチノ モトイ	57	男性	兵庫県
3②	白	2173	加田 伸一	カタ シンイチ	57	男性	大阪府
3②	白	2174	野上 良治	ノガミ ヨシハル	57	男性	大阪府
3②	白	2175	徳田 勝	トクダ マサル	57	男性	大阪府
3②	白	2176	石田 聖訓	イシダ サトル	58	男性	大阪府
3②	白	2177	上田 大介	ウエダ ダイスケ	58	男性	京都府
3②	白	2178	清水 克則	シミズ カツノリ	59	男性	大阪府
3②	白	2179	末光 民典	スエミツ タミノリ	59	男性	大阪府
3②	白	2180	西村 智秀	ニシムラ トモヒデ	59	男性	滋賀県
3②	白	2181	松山 文人	マツヤマ アヤト	59	男性	神奈川県
3②	白	2182	中川 真史	ナカガワ マサフミ	59	男性	大阪府
3②	白	2183	前川 朋広	マエカワ トモヒロ	59	男性	兵庫県
3②	白	2184	原 弘	ハラ ヒロシ	60	男性	神奈川県
3②	白	2185	前田 秀明	マエダ ヒデアキ	60	男性	兵庫県
3②	白	2186	荒井 健司	アライ タケシ	60	男性	大阪府
3②	白	2187	森 広志	モリ ヒロシ	60	男性	大阪府
3②	白	2188	山口 紀一	ヤマグチ ノリカズ	60	男性	大阪府
3②	白	2189	鳥飼 清	トリカイ キヨシ	60	男性	兵庫県
3②	白	2190	大谷 光二	オオタニ コウジ	61	男性	大阪府
3②	白	2191	JOEL CADAUX	ジョエル カドー	61	男性	シンガポール
3②	白	2192	谷口 精一	タニグチ セイイチ	62	男性	大阪府
3②	白	2193	岡 智由	オカ トモヨシ	62	男性	和歌山県
3②	白	2194	吉中 秀一	ヨシナカ シュウイチ	62	男性	兵庫県
3②	白	2195	弓削 伊織	ユゲ イオリ	62	男性	大阪府
3②	白	2196	檜垣 幸也	ヒガキ タツヤ	62	男性	兵庫県
3②	白	2197	古石 浩	コイシ ヒロシ	63	男性	滋賀県
3②	白	2198	高橋 健夫	タカハシ タケオ	63	男性	大阪府
3②	白	2199	永瀬 龍洋	ナガセ タツヒロ	64	男性	愛知県
3②	白	2200	八尾 彰一	ヤオ ショウイチ	64	男性	兵庫県
3②	白	2201	高藤 秀司	タカフジ ヒデツカ	64	男性	奈良県
3②	白	2202	三輪 嘉秀	ミワ ヨシヒデ	64	男性	大阪府
3②	白	2203	新開 実	シンカイ ミノル	64	男性	大阪府
3②	白	2204	井上 久雄	イノウエ ヒサオ	64	男性	岐阜県
3②	白	2205	横山 久	ヨコヤマ ヒサシ	64	男性	大阪府
3②	白	2206	山下 正晃	ヤマシタ マサテル	64	男性	大阪府
3②	白	2207	北山 毅	キタヤマ タケシ	65	男性	千葉県
3②	白	2208	徳久 秀樹	トクヒサ ヒデキ	65	男性	大阪府
3②	白	2209	丹野 哲夫	タンノ テツオ	65	男性	東京都
3②	白	2210	弘前 正善	ヒロサキ ショウゼン	65	男性	埼玉県
3②	白	2211	谷 佳憲	タニ ヨシノリ	65	男性	大阪府
3②	白	2212	辻本 正一	ツジモト マサカズ	65	男性	大阪府
3②	白	2213	吉村 俊	ヨシムラ トシ	66	男性	大阪府
3②	白	2214	松浦 一志	マツウラ カズシ	66	男性	大阪府
3②	白	2215	谷川 浩隆	タニガワ ヒロタカ	66	男性	大阪府
3②	白	2216	守屋 拓志	モリヤ タクシ	67	男性	千葉県
3②	白	2217	千原 寿一	チハラ トシカズ	68	男性	大阪府
3②	白	2218	柳原 英樹	ヤナギハラ ヒデキ	68	男性	大阪府
3②	白	2219	深坂 健太郎	フカサカ ケンタロウ	68	男性	大阪府
3②	白	2220	岡丸 正典	オカマル マサノリ	69	男性	広島県
3②	白	2221	大谷 栄治	オオタニ エイジ	70	男性	大阪府
3②	白	2222	西村 有祐	ニシムラ ナオスケ	71	男性	大阪府
3②	白	2223	石橋 剛	イシバシ ツヨシ	72	男性	大阪府
3②	白	2224	舩坂 勝美	フナサカ カツミ	72	男性	岐阜県
3②	白	2225	上田 桂造	ウエダ ケイゾウ	75	男性	大阪府
3②	白	2226	谷口 博志	タニグチ ヒロシ	75	男性	京都府
3②	白	2227	中島 安興	ナカシマ ヤスオキ	77	男性	富山県
3②	白	2228	中西 啓一	ナカニシ ケイイチ	78	男性	岡山県
3②	白	2229	舘本 義勝	タテモト ヨシカツ	86	男性	大阪府
3②	白	2230	RODRIGUEZ DAVID	ロドリゲス デイビッド	53	男性	メキシコ

エイジ Age

【第 3 ウェーブ②グループ／スプリント女子（17 歳～ 72 歳）［41 名］No2501 ～ No2541】

Wave No.	Swim Cap	Race No.	選手名	選手名（フリガナ）	年齢	性別	都道府県
3②	ピンク	2501	入江 椿	イリエ ツバキ	17	女性	滋賀県
3②	ピンク	2502	横井 侑希	ヨコイ ユウキ	17	女性	京都府
3②	ピンク	2503	荒本 美佑	アラモト ミユウ	18	女性	兵庫県
3②	ピンク	2504	杉本 珠美	スギモト タマミ	23	女性	兵庫県
3②	ピンク	2505	片平 朝霞	カタヒラ アサカ	27	女性	奈良県
3②	ピンク	2506	Celes Montague	セリス モンタギュー	27	女性	アメリカ
3②	ピンク	2507	Anderson Margaret	アンダーソン マーガレット	28	女性	神奈川県
3②	ピンク	2508	奥田 結香	オクダ ユイカ	29	女性	三重県
3②	ピンク	2509	田中 こころ	タナカ ココロ	29	女性	大阪府
3②	ピンク	2510	山崎 香那	ヤマザキ カナ	33	女性	三重県
3②	ピンク	2511	Courtney Chapman	コートニーチャップマン	34	女性	アメリカ
3②	ピンク	2512	Naomi Amakawa	ナオミ アマカワ	35	女性	東京都
3②	ピンク	2513	田中 麻梨亜	タナカ マリア	36	女性	千葉県
3②	ピンク	2514	和田 いと	ワダ イト	37	女性	兵庫県
3②	ピンク	2515	伏見 英	フシミ ハナ	38	女性	東京都
3②	ピンク	2516	大塚 幸	オオツカ サチ	41	女性	滋賀県
3②	ピンク	2517	共田 真紀	トモダ マキ	43	女性	大阪府
3②	ピンク	2518	ドリナー メラニー	ドリナー メラニー	43	女性	高知県
3②	ピンク	2519	仲辻 弥生	ナカツジ ヤヨイ	44	女性	大阪府
3②	ピンク	2520	直下 典子	ソソリ ノリコ	45	女性	石川県
3②	ピンク	2521	島田 ルイ子	シマダ ルイコ	45	女性	大阪府
3②	ピンク	2522	ハントシンガ スゼン	ハントシンガ スゼン	48	女性	神奈川県
3②	ピンク	2523	桐谷 美奈子	キリタニ ミナコ	48	女性	大阪府
3②	ピンク	2524	佐藤 裕子	サトウ ユウコ	48	女性	大阪府
3②	ピンク	2525	田中 千津子	タナカ チズコ	50	女性	大阪府
3②	ピンク	2526	小泉 英子	コイズミ エイコ	52	女性	三重県
3②	ピンク	2527	小柳 俊子	コヤナギ トシコ	53	女性	兵庫県
3②	ピンク	2528	朝岡 倫代	アサオカ ミチヨ	55	女性	京都府
3②	ピンク	2529	村岸 美由貴	ムラギシ ミユキ	55	女性	東京都
3②	ピンク	2530	南 佳子	ミナミ ケイコ	55	女性	大阪府
3②	ピンク	2531	石井 あづさ	イシイ アヅサ	59	女性	東京都
3②	ピンク	2532	鈴木 香	スズキ カオリ	60	女性	東京都
3②	ピンク	2533	桜井 多恵子	サクライ タエコ	63	女性	兵庫県
3②	ピンク	2534	中谷 明子	ナカタニ アキコ	64	女性	兵庫県
3②	ピンク	2535	川端 麻美	カワバタ マミ	65	女性	北海道
3②	ピンク	2536	吉浦 昌子	ヨシウラ マサコ	69	女性	大阪府
3②	ピンク	2537	中村 尚子	ナカムラ ショウコ	69	女性	大阪府
3②	ピンク	2538	小島 洋子	コジマ ヨウコ	72	女性	京都府
3②	ピンク	2539	石橋 洋子	イシバシ ヨウコ	73	女性	大阪府

「でんき」の「せんい」で
世界を変える。

PIECLEX

ピエクレックス
ブランドアンバサダー
武井壮さん

完走の証を、あなたに。
**フィニッシャータオル
プレゼント!**

GREEN×EXPO 2027の公式ユニフォームにも採用の「電気の繊維」ピエクレックスを使用。

1万人が着用する公式ユニフォーム

EXPO 2027
YOKOHAMA JAPAN

GREEN×EXPO 2027 公式マスコットキャラクター
トゥンクトゥンク

株式会社ピエクレックスは、GREEN×EXPO 2027の会場運営プロジェクトのプラチナパートナーとしてアテンダントスタッフ・ボランティア公式ユニフォームを提供しています。

フィニッシャータオルの特徴

特徴1 植物由来の「電気の繊維」使用

「電気の繊維」ピエクレックスとは、村田製作所の圧電技術「でんき」と、帝人フロンティアの合成繊維技術「せんい」の融合によって生まれた新素材です。人の動きにより繊維が動くと微弱な電気を発生させる圧電性を持ち、この特性を活かした抗菌効果※を備えています。

※ 当社独自の評価試験により、素材特性として確認しています。使用環境や条件により効果は異なります。

特徴2 「P-FACTS」対応のサステナブル設計

本製品は、使用後に回収・堆肥化が可能な循環インフラ「P-FACTS(ピーファクツ：PIECLEX FAbrics Composting Technology Solution)」に対応しています。使い古した製品は、廃棄せずに資源として回収いたしますので、お近くのP-FACTS専用回収BOXへお持ちください。ピエクレックスは、持続可能な未来を目指す姿勢を、ものづくりに反映しています。

ピエクレックス
コーポレートサイトはこちら

ピエクレックス公式 楽天ECサイトにて
20%OFFクーポン配布中!

EXPO 2027 YOKOHAMA JAPAN | PIECLEX A Murata Company

©Expo 2027

豊かな社会とこれからも。
×
社会の当たり前を支える。

To become a 100-year company

100年企業へ向けて

太平電業は 70 年を超えた技術と経験を土台に

未来でも必要とされる企業へ

太平電業株式会社
〒101-8416　東京都千代田区神田神保町2-4
Tel:03-5213-7211(代表)
https://www.taihei-dengyo.co.jp/

サニッコフィット

サニタイザーMK7

calmic®
日本カルミック

WAKACHIKU
若築建設
本社
〒153-0064　東京都目黒区下目黒 2-23-18
TEL：03-3492-0271
www.wakachiku.co.jp

JTB

感動のそばに、いつも。

挑戦と感動を、つなぐ。

日本旅行
NIPPON TRAVEL AGENCY

つなぐ

繋ぐ

私たちは、スポーツを通じて地域・企業・教育・挑戦する人々を繋ぐことで新たな価値の創造と社会課題の解決に取組んでいます。

地域

地域が抱える課題解決のためのスポーツイベント等の提案・実施

企業

スポーツを通じた消費者・企業間のコミュニケーションの場の提供

教育

子どもたちの非認知能力を高める教育的プログラムの提案や地域・企業とのイベントの実施

挑戦する人々

日頃の練習の成果を発揮する各種大会の開催と安心安全な旅行手配

赤い風船

Best ベスト

Best Excellent ベストエクセレント

MACH マッハ

SUSTAINABLE DEVELOPMENT GOALS

「心躍る」を
解き放つ HIS

スポーツ体験・スポーツ観戦ツアーはお任せください

HISスポーツイベントセクション

HIS SPORTS EVENTSECTION

トライアスロン | マラソン | 自転車 | サッカー | テニス

MLB | NBA | F1 | ゴルフ | 競馬

HISは世界に挑み続けるアスリート・チームをサポートしています。

東京スポーツイベントセクションは、HISの数ある部署のなかでも
スポーツマーケットに携わるファン、選手、チーム、競技団体などのステークホルダーに対し、
オリジナリティと価値を吟味した商品の提案をおこなっております。
また、スポーツを通じて健康と環境を重視するスポーツ普及イベントなどにも
積極的に参加しております。

ご予約
お問い合わせ

東京スポーツイベントセクション
Tel:050-1741-9498
営業時間　月～土 11:00～17:00（日・祝休）
〒151-0051 東京都渋谷区千駄ヶ谷5-33-8 サウスゲート 新宿ビル1階

大阪スポーツイベントセクション
Tel:050-1752-6922
営業時間　月～土 11:00～17:00（日・祝休）
〒530-0011 大阪府大阪市北区大深町1-1 LINKS UMEDA7階

HPは
こちらから

旅行企画・実施　株式会社 エイチ・アイ・エス　観光庁長官登録旅行業724号

※最新の営業時間はホームページをご確認ください。

仲間がいるから、出せる力がある。

国内拠点数、日本最大級。

NASトライアスロンスクール

SPORTS CLUB NAS

朝クラス・夜クラス、募集中。

詳しくはWEBページへ NASトライアスロン 検索

エイジ Age

【第 3 ウェーブ②／リレー（男子・女子・混合）［26 チーム］No3001 ～ No3026】

Wave No.	Swim Cap	Race No.	チーム名	種目	選手名	選手名（フリガナ）	年齢	編成	性別	都道府県
3②	橙	3001	邦ぞー	スイム	北川 守彦	キタガワ モリヒコ	63	男性	男性	大阪府
				バイク	梶原 修司	カジワラ シュウジ	58		男性	京都府
				ラン	高野 紘志	タカノ ヒロシ	39		男性	大阪府
3②	橙	3002	生クリームとサランラップ	スイム	木本 雄介	キモト ユウスケ	47	男性	男性	大阪府
				バイク	三宅 広明	ミヤケ ヒロアキ	47		男性	大阪府
				ラン	山下 正悟	ヤマシタ ショウゴ	47		男性	大阪府
3②	橙	3003	魂で乾杯	スイム	川島 龍太郎	カワシマ リュウタロウ	33	男性	男性	京都府
				バイク	辻 大岳	ツジ ヒロタケ	24		男性	大阪府
				ラン	染原 慧翔	ソメハラ ケイショウ	29		男性	大阪府
3②	橙	3004	JA2TY	スイム	篠原 勇理	シノハラ ユウリ	51	男性	男性	兵庫県
				バイク	宮原 亮	ミヤハラ アキラ	50		男性	大阪府
				ラン	岸 淳裕	キシ アツヒロ	54		男性	奈良県
3②	橙	3005	PEACH ブラザーズ	スイム	西田 蓮央	ニシダ レオ	18	男性	男性	大阪府
				バイク	近藤 信義	コンドウ ノブヨシ	18		男性	大阪府
				ラン	鈴木 敦人	スズキ アツト	18		男性	大阪府
3②	橙	3006	OSAKADRUGCARTEL	スイム	星野 直大	ホシノ ナオヒロ	30	男性	男性	大阪府
				バイク	稲生 翔太	イナオ ショウタ	38		男性	大阪府
				ラン	林 泰祐	ハヤシ タイスケ	38		男性	愛媛県
3②	橙	3007	けんちゃんず	スイム	小野 兼	オノ ケン	26	男性	男性	大阪府
				バイク	森 峻一	モリ シュンイチ	31		男性	大阪府
				ラン	藤原 健太郎	フジワラ ケンタロウ	36		男性	兵庫県
3②	橙	3008	大阪城フレックスランナーズA	スイム	長原 宏樹	ナガハラ ヒロキ	42	男性	男性	兵庫県
				バイク	今江 文保	イマエ フミヤス	56		男性	大阪府
				ラン	松本 功	マツモト コウ	67		男性	兵庫県
3②	橙	3009	温泉ライダーズ	スイム	清水 颯太	シミズ ソウタ	30	男性	男性	大阪府
				バイク	高藤 康基	タカフジ コウキ	29		男性	大阪府
				ラン	川崎 健太	カワサキ ケンタ	31		男性	大阪府
3②	橙	3010	叙々苑トライアスロン部	スイム	平井 佑	ヒライ タスク	22	男性	男性	京都府
				バイク	中村 亮太	ナカムラ リョウタ	22		男性	大阪府
				ラン	村上 清春	ムラカミ キヨハル	22		男性	京都府
3②	橙	3011	Team KRR	スイム	田中 陸	タナカ リク	29	男性	男性	東京都
				バイク	上田 知慶	ウエダ カズノリ	41		男性	大阪府
				ラン	辻 龍之介	ツジ リュウノスケ	33		男性	大阪府
3②	橙	3012	POWER OHANA	スイム	金光 康之	カネミツ ヤスユキ	44	男性	男性	大阪府
				バイク	爲實 克之	タメザネ カツユキ	49		男性	大阪府
				ラン	東庄 良次	ヒガシショウ リョウジ	44		男性	大阪府
3②	橙	3013	パパライオンズ	スイム	日吉 陽一郎	ヒヨシ ヨウイチロウ	49	男性	男性	大阪府
				バイク	山下 寛	ヤマシタ ヒロシ	50		男性	大阪府
				ラン	山崎 佑輝	ヤマサキ ユウキ	40		男性	大阪府
3②	橙	3014	ちだっち＆狂犬	スイム	千田 岳輝	チダ タカキ	49	男性	男性	大阪府
				バイク	千田 岳輝	チダ タカキ	49		男性	大阪府
				ラン	西村 祐平	ニシムラ ユウヘイ	28		男性	奈良県
3②	橙	3015	Awaken ！	スイム	山本 晃大	ヤマモト コウダイ	39	男性	男性	大阪府
				バイク	嵯峨根 照道	サガネ テルミチ	38		男性	大阪府
				ラン	山田 竜輔	ヤマダ リュウスケ	38		男性	大阪府
3②	橙	3016	いきいき関西	スイム	谷本 真琴	タニモト マコト	30	男性	男性	大阪府
				バイク	松野 幸泰	マツノ ユキヤス	52		男性	大阪府
				ラン	山本 翔馬	ヤマモト ショウマ	30		男性	大阪府
3②	橙	3017	覧村はり灸整骨院	スイム	田中 彩英子	タナカ サエコ	44	女性	女性	大阪府
				バイク	覧村 礼智奈	ミムラ レイナ	44		女性	大阪府
				ラン	杉山 由美	スギヤマ ユミ	45		女性	大阪府
3②	橙	3018	JAC	スイム	井野 友介	イノ ユウスケ	27	混合	男性	大阪府
				バイク	田村 和夫	タムラ カズオ	62		男性	新潟県
				ラン	田村 美帆	タムラ ミホ	25		女性	大阪府
3②	橙	3019	3・2・1	スイム	若杉 美鈴	ワカスギ ミスズ	32	混合	女性	東京都
				バイク	市村 あずみ	イチムラ アズミ	28		女性	東京都
				ラン	若杉 善博	ワカスギ ヨシヒロ	47		男性	大阪府
3②	橙	3020	Circle KK	スイム	金澤 理恵	カナザワ リエ	48	混合	女性	三重県
				バイク	東 功	アズマ イサオ	64		男性	三重県
				ラン	中居 由佳	ナカイ ユカ	48		女性	三重県
3②	橙	3021	大阪城フレックスランナーズ B	スイム	橋本 寛	ハシモト ヒロシ	62	混合	男性	大阪府
				バイク	日高 恒仁	ヒダカ ツネヒト	58		男性	大阪府
				ラン	山田 和枝	ヤマダ カズエ	51		女性	大阪府
3②	橙	3022	シヅヤスタマチーム	スイム	山本 志津代	ヤマモト シヅヨ	65	混合	女性	大阪府
				バイク	本間 康幹	ホンマ ヤスモト	58		男性	大阪府
				ラン	本間 珠美	ホンマ タマミ	56		女性	大阪府

エイジ Age

【第 3 ウェーブ②／リレー（男子・女子・混合）［26 チーム］No3001 ～ No3026】

Wave No.	Swim Cap	Race No.	チーム名	種目	選手名	選手名（フリガナ）	年齢	編成	性別	都道府県
3②	橙	3023	チームシエル	スイム	青野 ななみ	アオノ ナナミ	33	混合	女性	東京都
				バイク	佐藤 優	サトウ ユウ	31		男性	東京都
				ラン	青野 正	アオノ タダシ	67		男性	東京都
3②	橙	3024	パッタヤパッタヤ	スイム	佐藤 奏	サトウ カナ	24	混合	女性	兵庫県
				バイク	大西 悠生	オオニシ ハルキ	24		男性	兵庫県
				ラン	大原 未来	オオハラ ミライ	25		男性	大阪府
3②	橙	3025	APF 北浜	スイム	岩本 幸世	イワモト サチヨ	41	混合	男性	大阪府
				バイク	川野 航太郎	カワノ コウタロウ	30		男性	兵庫県
				ラン	菊澤 麗子	キクザワ レイコ	36		女性	大阪府
3②	橙	3026	LEON	スイム	西郷 傑	サイゴウ マサル	54	混合	男性	岡山県
				バイク	亀山 闘志也	カメヤマ トシヤ	47		男性	大阪府
				ラン	亀山 志保	カメヤマ シホ	43		女性	岡山県

CHAMPION SYSTEM

チームだけのオリジナルウェアを

自由に作ろう。

Be Your Own Brand

Triathlon　Cycling　Running

トライアスロン / 自転車 / ランニングウェア 対応

@Shugo Takemi

安定の納期
4週間
商品を自由に組み合わせて
5着~
注文可能

簡単3ステップで、理想のウェアをお届けします。

Design
デザイン自由

自由にデザイン。
理想の１着を形に。

Order
個別注文 OK

※チームストアから
各メンバーが個別に注文。

※Champion System の HP に展開する
各チーム専用の注文フォーム

Delivery
個別配送対応

Champion System から
各メンバーへ直接お届け。

※チーム単位での一括配送も可能

豊富なアイテムラインナップ

トライスーツ

サイクルジャージ

ビブショーツ

ランニングシャツ

ランニングパンツ

アクセサリー
キャップ , グローブ , ソックス etc...

- 世界が認める最高品質
- デザイン修正回数無制限
- 豊富なサイズ展開
- 無料サンプル貸し出し
- チームストアなら取りまとめ不要

無料相談受付中！

まずはお気軽にお問い合わせください。

詳細・お見積もりは
こちらから

042-401-6326　info@champ-sys.jp　champ-sys.jp

撮影された写真、オンラインで購入できます

Official Photo Store 公式写真販売

TRIATHLON JAPAN

ALLSPO
ALL SPORTS PHOTO

その瞬間が、あなたの物語に。 THE MOMENTS MAKE YOUR STORY.

How to Access アクセス方法

※写真の閲覧には、ログインまたは新規会員登録（無料）が必要です

スマートフォン

写真公開ページへのアクセスはこちら！

右記のコードをスマートフォンで読み取って、写真公開ページへのアクセス。

パソコン

オルスポ

①「オルスポ」で検索。公式サイトにアクセス。

②公式サイトのトップページから、下記イベントIDを入力し、対象のイベントページへアクセス。

※限られた数のプロカメラマンでお伺いしているため、すべての方々を撮影できない場合もございます。ご理解いただけますようお願い申し上げます。

- 弊社は、写真販売（写真データおよび写真データの印刷物を含む）の目的で、本会場で撮影した写真を弊社が運営するウェブサイト上に掲載し、希望するお客さまに写真を販売するサービスを提供しております。
- 写真の掲載の停止、削除、掲載位置等の変更を希望するお客さまは、https://www.photocreate.co.jp/privacy を確認のうえ、手続きをおこなってください。
- 弊社ウェブサイト上に掲載され、購入することができる写真は、本会場において撮影されたお客さま自身の写真、写真データ、写真データの印刷物となります。
- 本会場に来られた皆さまは、本チラシに記載してある閲覧パスワードを入力し（閲覧パスワードを入力する必要がない場合もあります。）、弊社ウェブサイトを閲覧していただいたうえで、弊社に対して、弊社ウェブサイト上からオンラインでの注文、電話・FAXでの注文をおこなうことにより写真を購入することができます。

プライバシーマーク 17000380

お問い合わせ
Photo Create 株式会社フォトクリエイト
https://www.photocreate.co.jp/
TEL 050-1743-5272 平日10:00～17:00
FAX 050-3606-6867 24時間受付中
MAIL 日本語 support@photocreate.co.jp
English support2@phocreate.co.jp

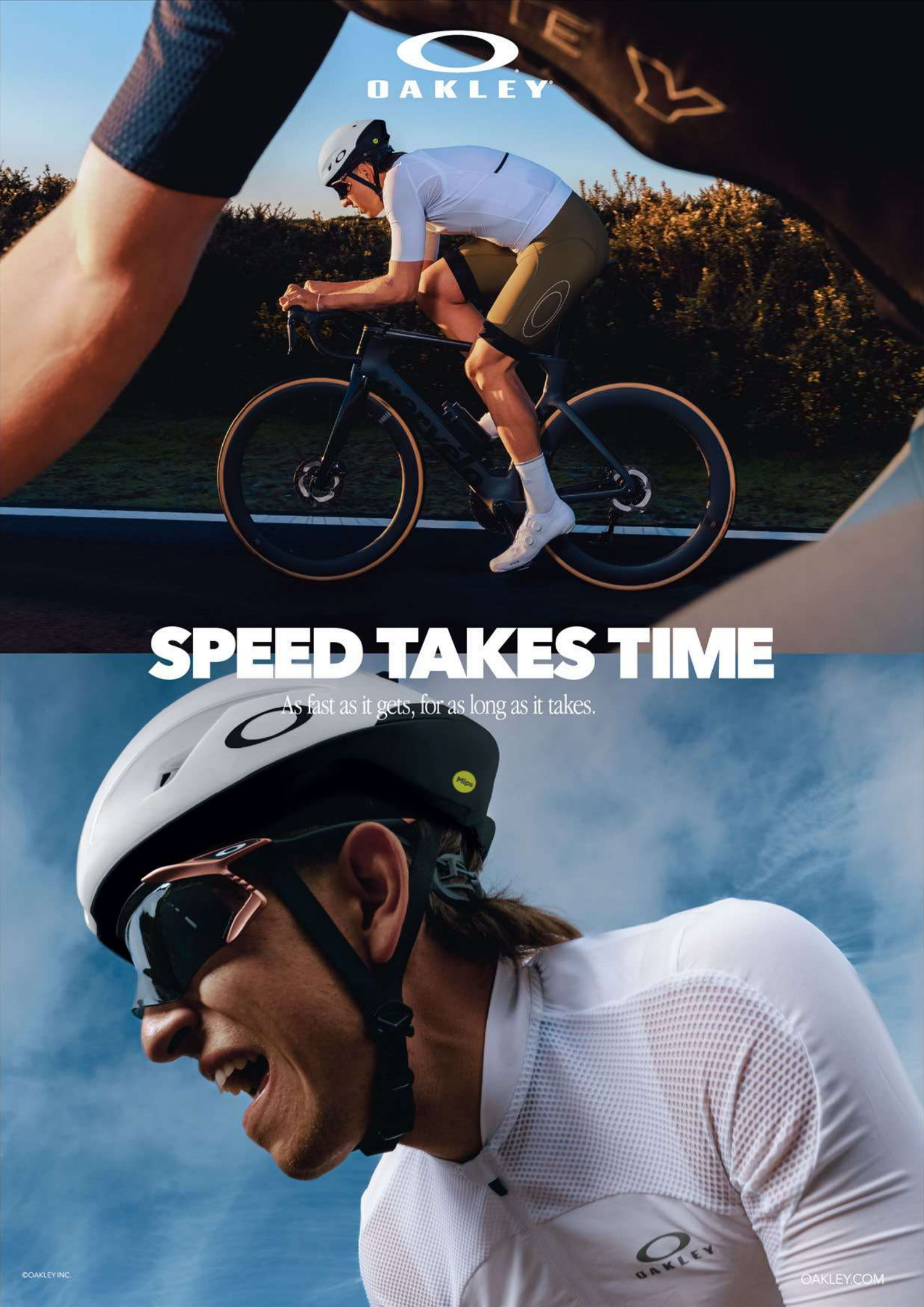
OAKLEY
SPEED TAKES TIME
As fast as it gets, for as long as it takes.
©OAKLEY INC.
OAKLEY.COM

ー故郷の安全に貢献ー

弊社は工事現場などで人気の「動物型バリケード」から話題のVRを使った「工事現場事故体験システム」まで幅広い商品を取り扱う、総合標識と保安用品の業界トップクラスシェアを誇るレンタル＆販売の会社です。

「すべてのお客様に、安全を届ける」をモットーに選りすぐったプロユースの製品約5,000商品を取り揃えて、どなたでもお買い求めいただけるショッピングサイトをOPENしました。

Meiban On Line
すべてのお客様に、安全を届ける。

https://www.meiban-online.com/shop

Meiban-ECサイトの
特徴

- プロが使う商品だから安心！
- 大量注文にも対応可能！
- すぐに届いてポイントの溜まる！

※お買物 100 円につき 1 ポイント溜まります。

ーECサイトに関するお問い合わせ先ー
メール：meiban-online@s-meiban.com
お電話：029-839-5065

これからももっと、
私はスポーツを楽しむんだ。

卓球歴24年。バスケ歴1日。

卓球の200倍もの重さがあるボールは、

なかなか言うことを聞いてくれない。

それでも、体を動かすだけで気持ちがいい。

初対面でもあっという間に仲間になれる。

競技人生での楽しさとは違う、

スポーツの楽しさに出会えた。

スポーツを極める人も、楽しむ人も、

すべての人のために、

スポーツくじの収益は使われています。

スポーツくじ WINNER toto BIG

スポーツくじは、スポーツと人を育てる仕組み。

18 19歳未満の方の購入又は譲り受けは法律で禁じられています。払戻金も受け取れません。 運営・販売：独立行政法人日本スポーツ振興センター

Spo-An
For Fun Sports & Cultural Activities

スポーツ／文化活動／ボランティア活動

スポーツ安全保険®

スポあんネット
インターネットでかんたん加入

団体活動のための総合補償

#スポーツチーム　#大学クラブ　#スポーツ少年団　#放課後事業
#総合型地域スポーツクラブ　#教室　#部活動地域展開　#文化系サークル　#ボランティア

保険の詳しい内容、
資料の請求は、
ホームページを
ご覧ください。

[引受幹事保険会社]
東京海上日動火災保険株式会社

[共同引受保険会社（2026年4月予定）]
あいおいニッセイ同和／共栄火災／損保ジャパン／大同火災／
東京海上日動／日新火災／三井住友海上／AIG損保

公益財団法人スポーツ安全協会
https://www.sportsanzen.org

令和8年1月作成　25TC-004172

世界最大級の生涯スポーツの祭典
『ワールドマスターズゲームズ2027関西』
エントリー受付中 !!

世界最大級の生涯スポーツの祭典『ワールドマスターズゲームズ２０２７関西』が２０２７年５月に日本で初めて関西地域を舞台に開催されます。
国内外から５万人のスポーツ愛好家が集い、競技や交流を通じて互いの健康を喜びあいます。
そして、コロナ禍により長期の延期となっていましたが、いよいよエントリー受付を開始しました。
今後、大会の成功に向けて準備を進めてまいります。

◆ 大会開催方針◆

（１）大会名称　ワールドマスターズゲームズ２０２７関西
（２）開催期間　２０２７年５月１４日（金）～３０日（日）＜１７日間＞
（３）開催競技　公式競技 ３５競技５９種目
（４）開催場所　福井県、滋賀県、京都府、大阪府、兵庫県、奈良県、和歌山県、鳥取県、徳島県と京都市、大阪市、堺市、神戸市の１３府県政令市

概ね 30 歳以上なら、誰でも参加できる世界最大級のスポーツの祭典。

ワールドマスターズゲームズ
2027 KANSAI / JAPAN

2027年5月14日(金)►30日(日)